

1223. Oman seuran analyysi

6/22/23

Perustietoa seurasta, jota analysoit vastauksissasi

Seura on

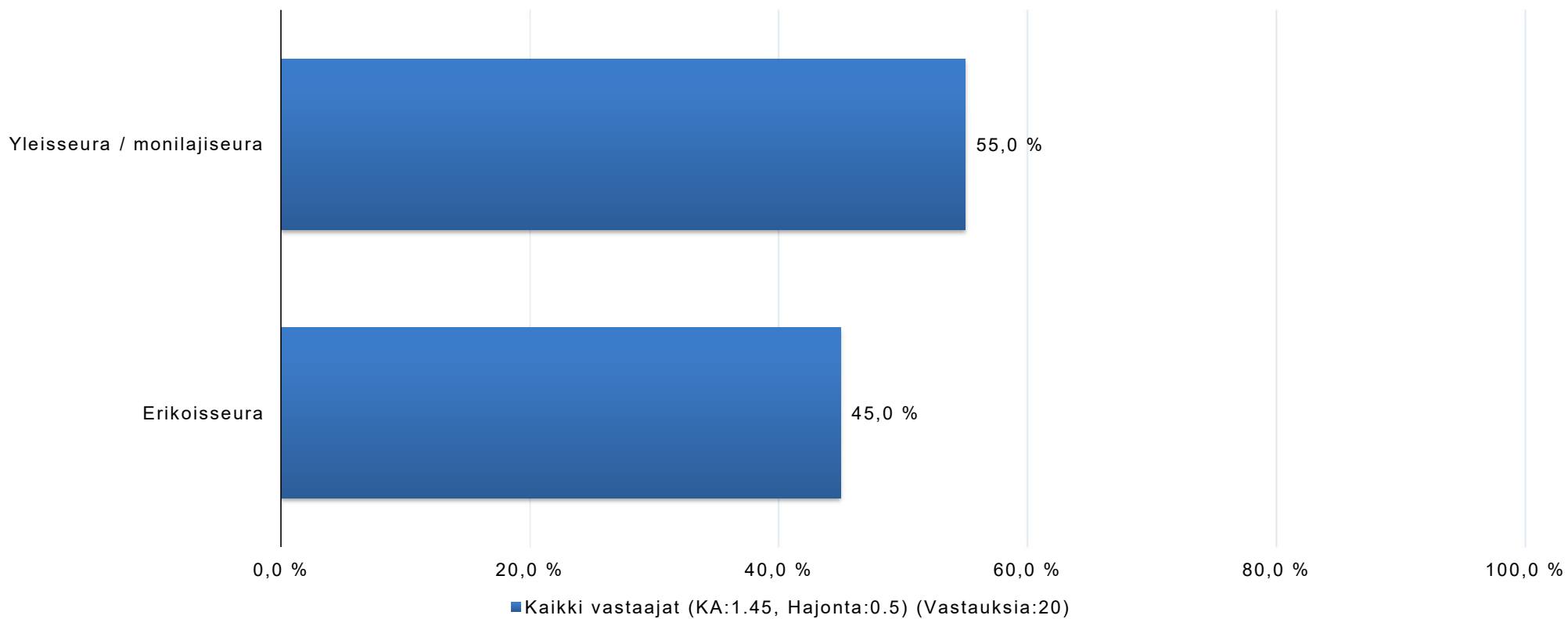

Perustietoa seurasta, jota analysoit vastauksissasi

Laji

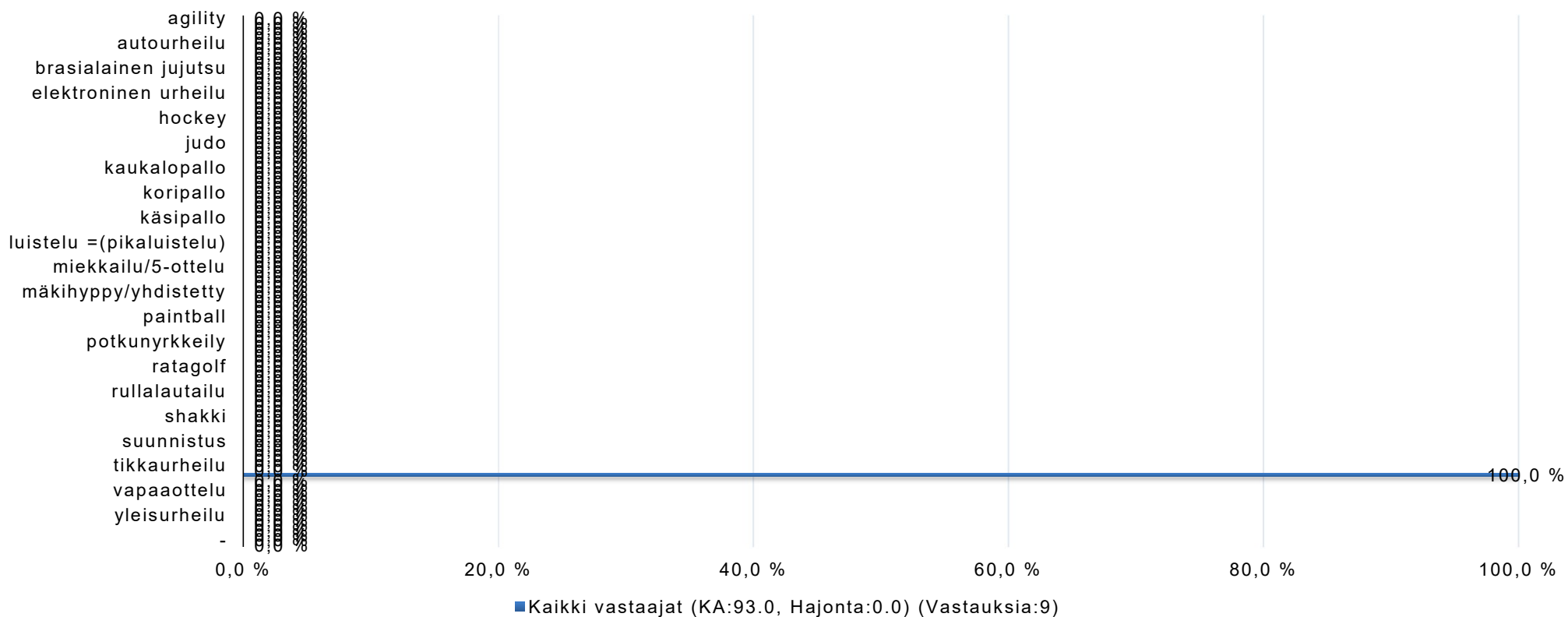

Perustietoa seurasta, jota analysoit vastauksissasi

Seurassa on jäseniä

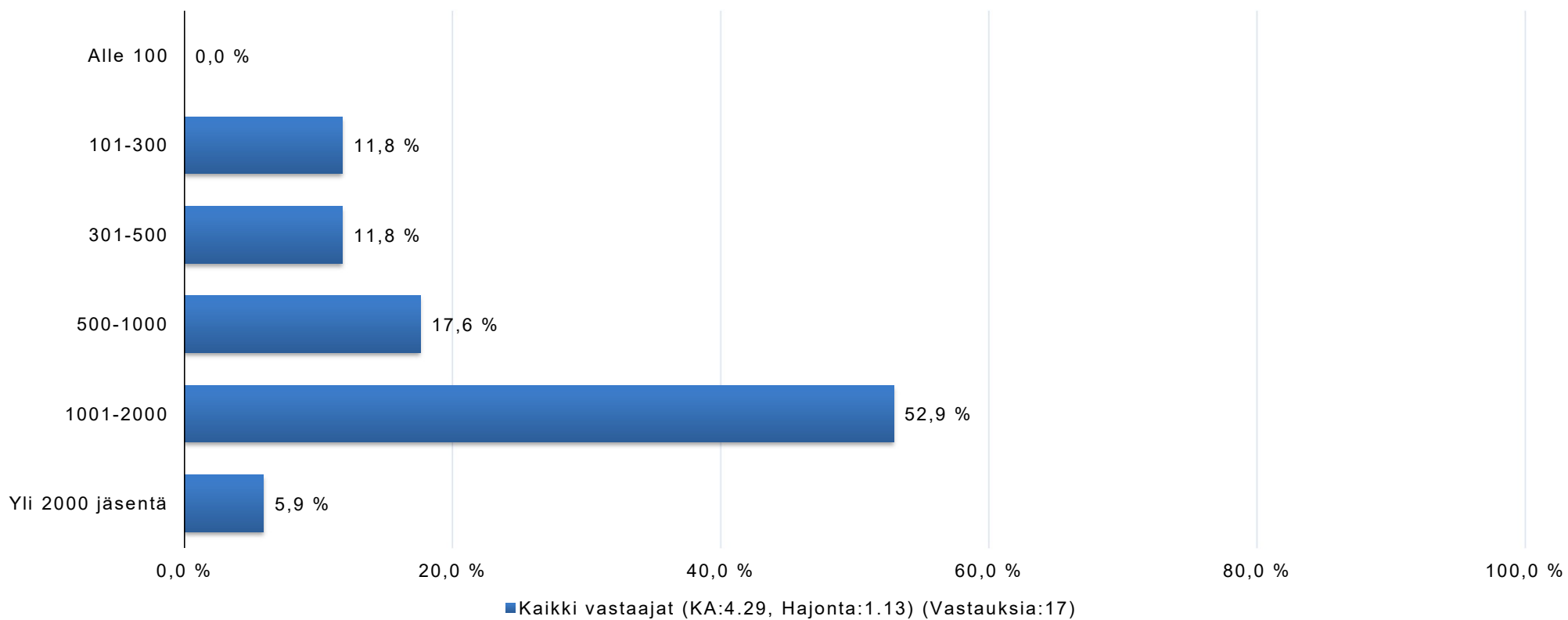

Perustietoa seurasta, jota analysoit vastauksissasi

Seuran toiminta-alue

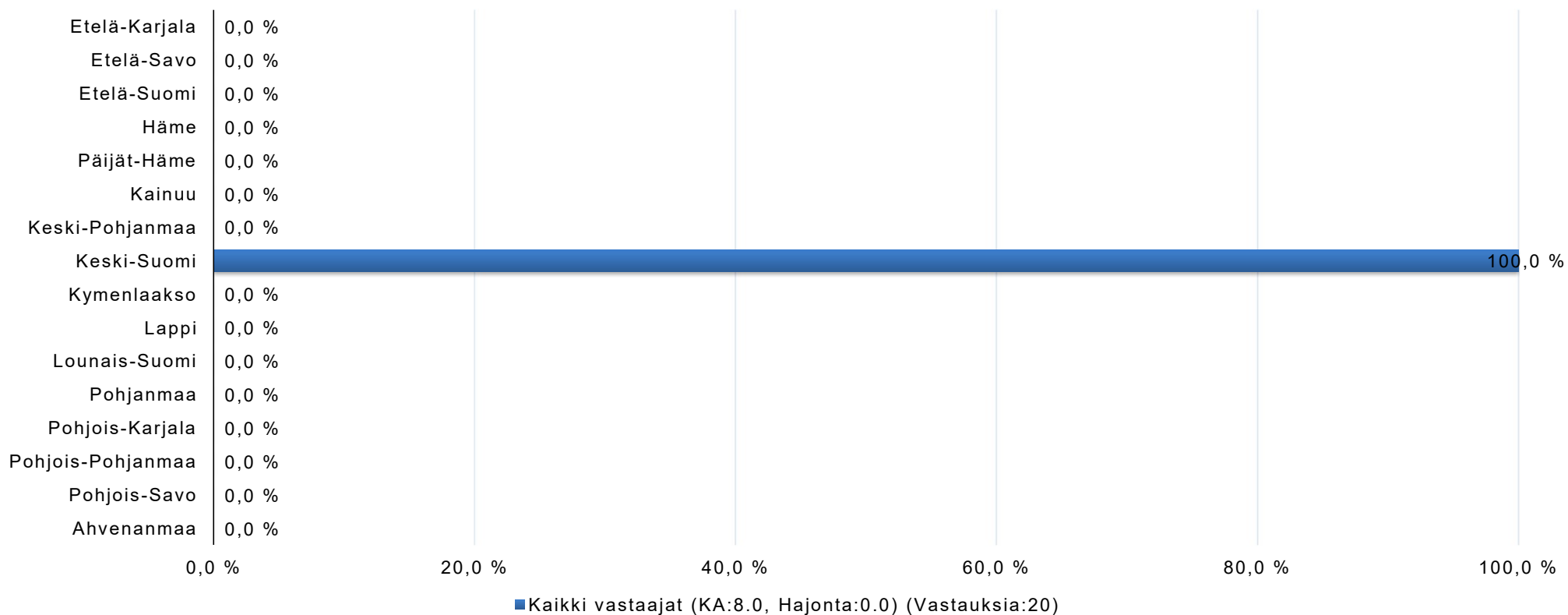

Perustietoa seurasta, jota analysoit vastauksissasi

Onko seuranne Tähtiseura?

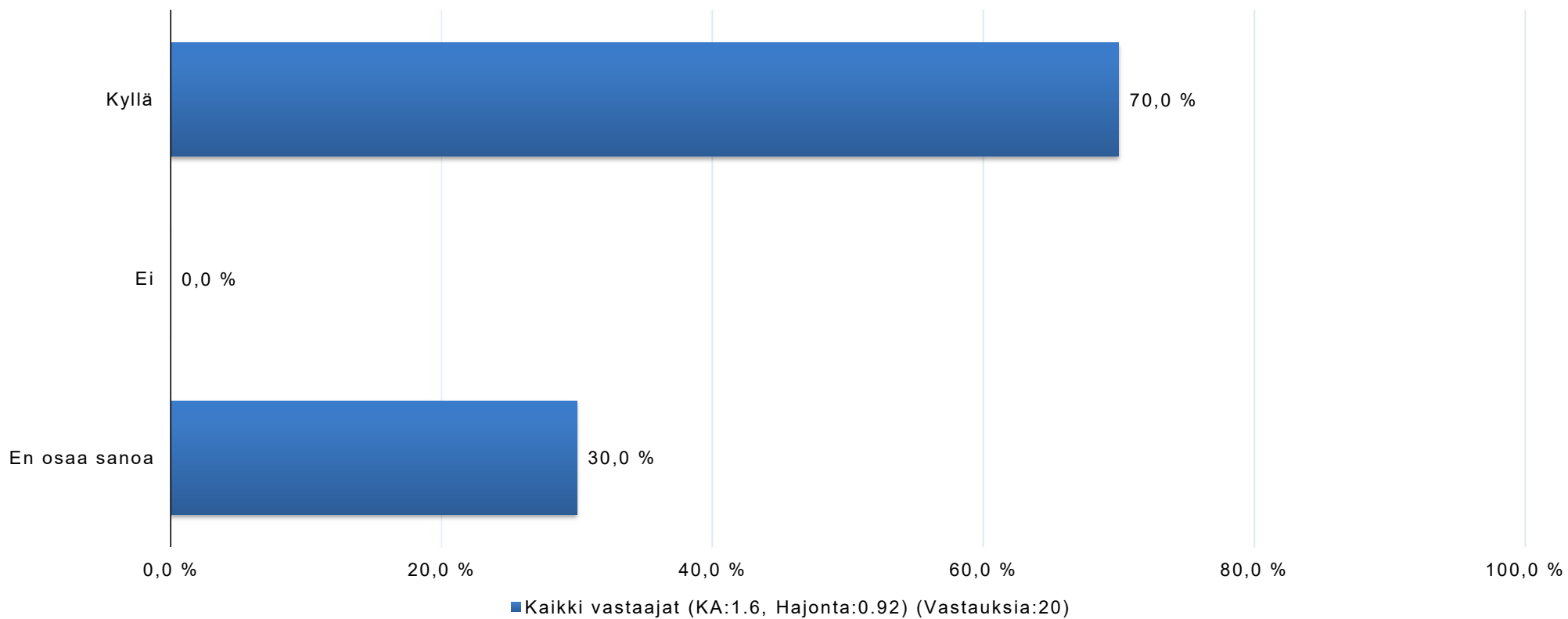

Sinun roolisi seurassa

Olen ollut seuran toiminnassa mukana

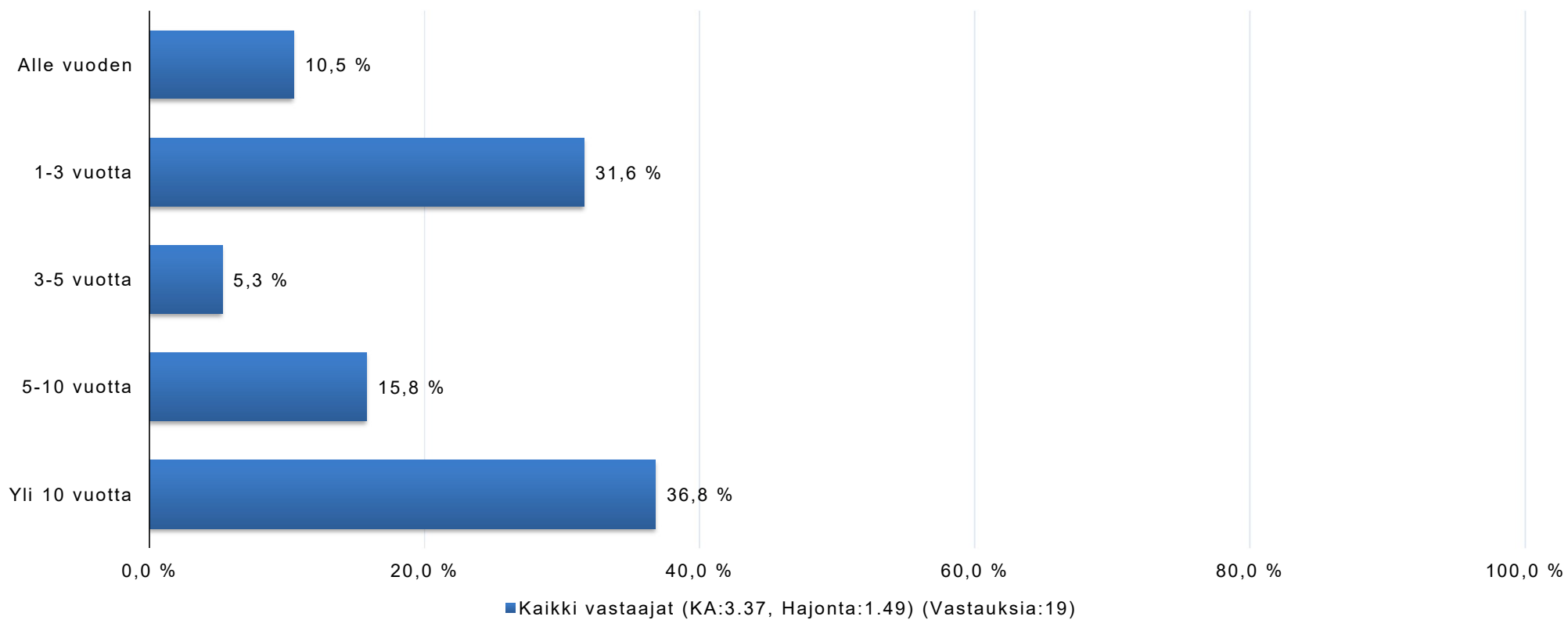

Sinun roolisi seurassa

Toimin seurassa

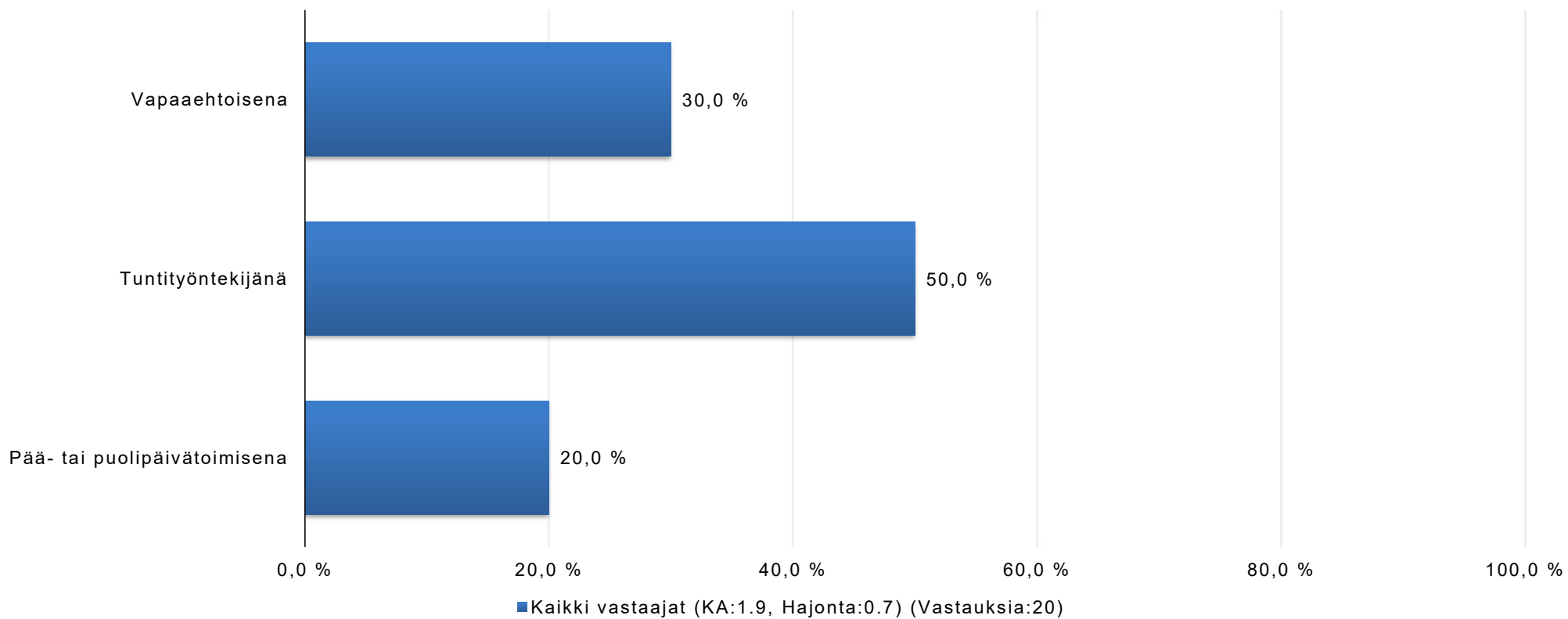

Sinun roolisi seurassa

Roolini seurassa

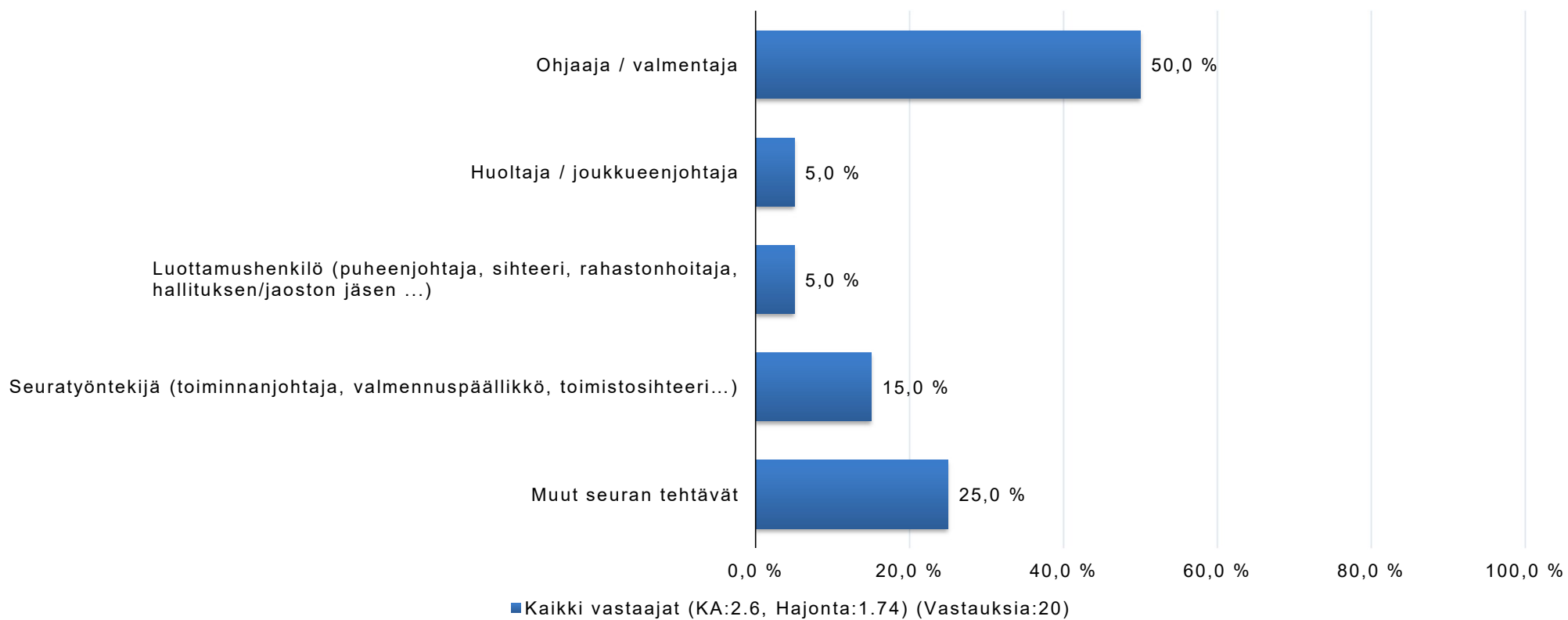

Seuran arvot ohjaavat toimintaamme.

(1 = Täysin eri mieltä, 4 = Täysin samaa mieltä)

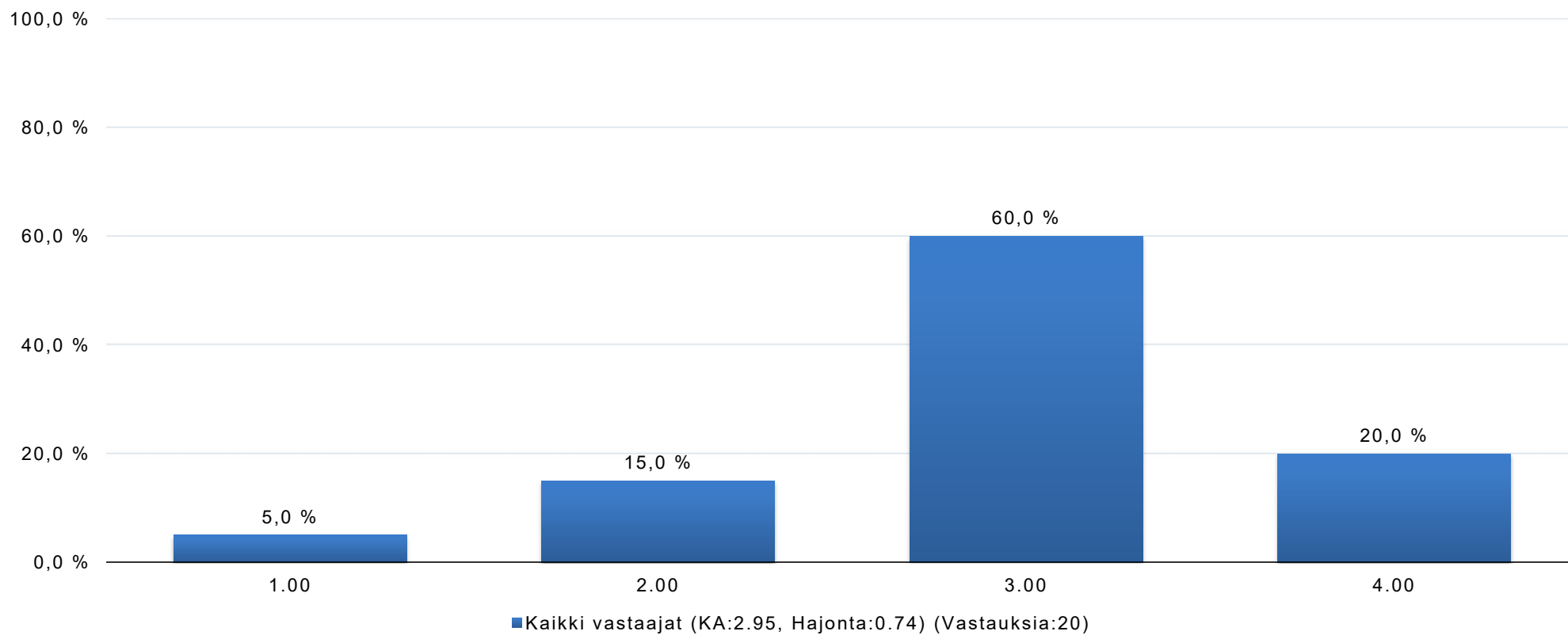

Seuran toiminnan visio on innostava.

(1 = Täysin eri mieltä, 4 = Täysin samaa mieltä)

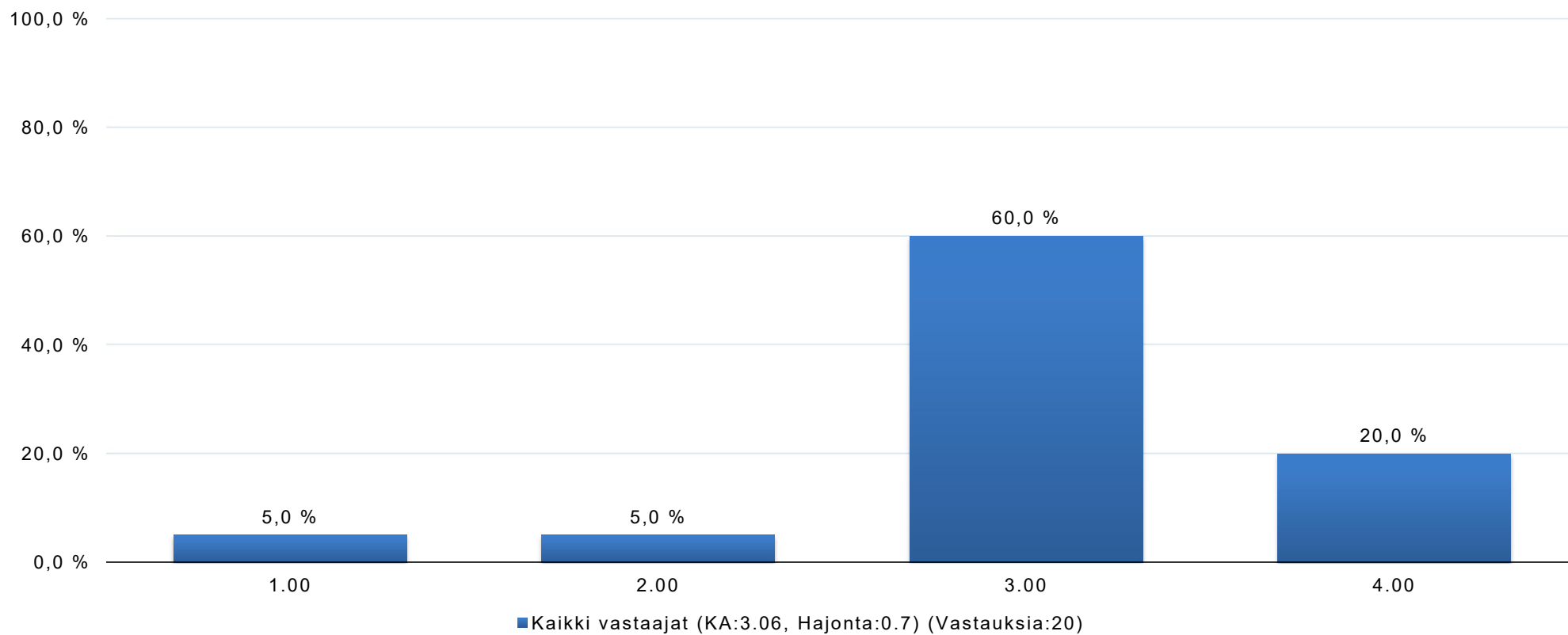

Seuran toiminnalla on selkeät tavoitteet.

(1 = Täysin eri mieltä, 4 = Täysin samaa mieltä)

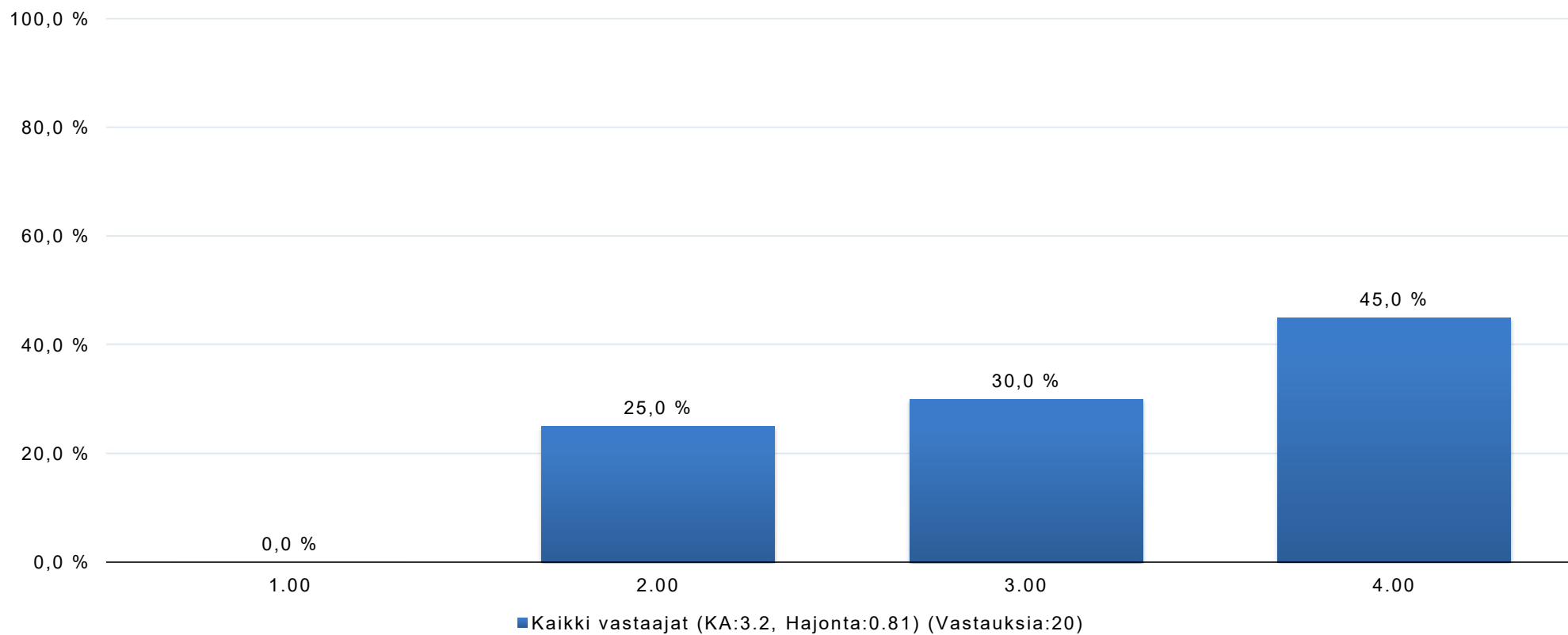

Seuran toiminta on hyvin organisoitua.

(1 = Täysin eri mieltä, 4 = Täysin samaa mieltä)

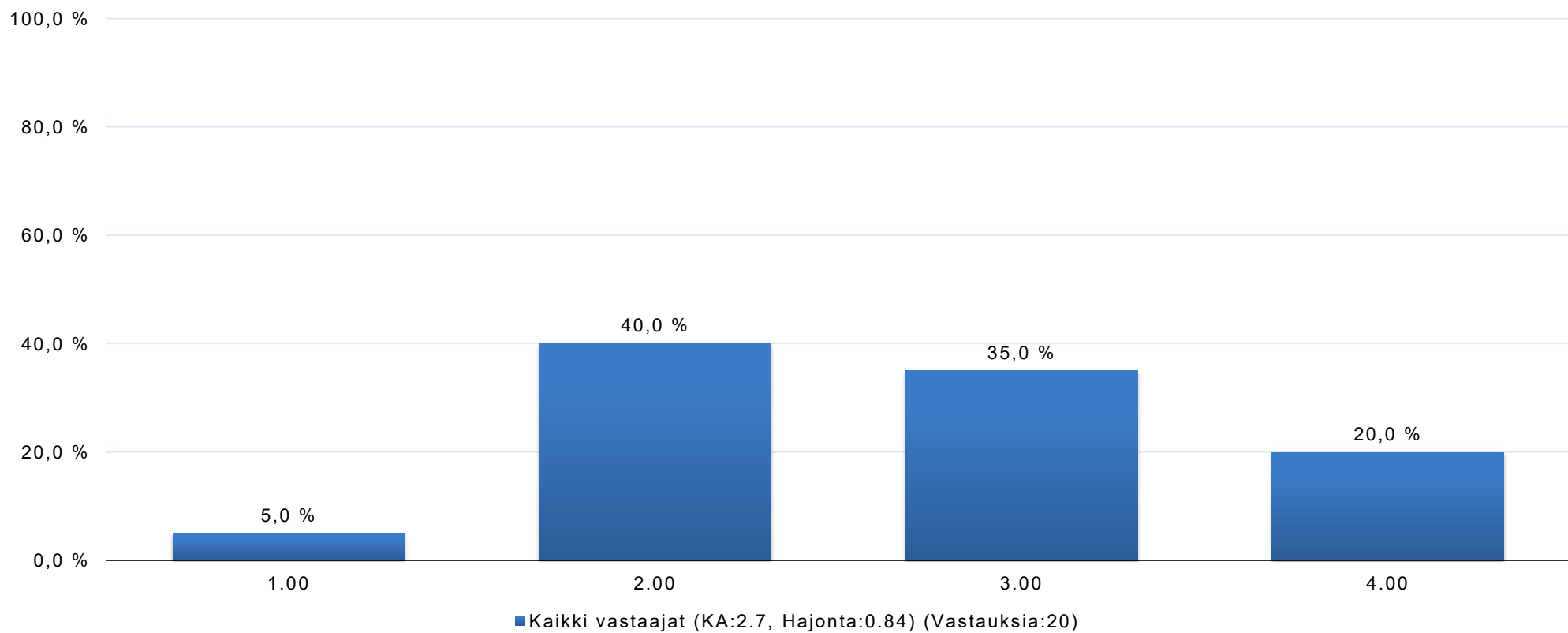

Seuran eri toimijoiden työnjako on selkeä.

(1 = Täysin eri mieltä, 4 = Täysin samaa mieltä)

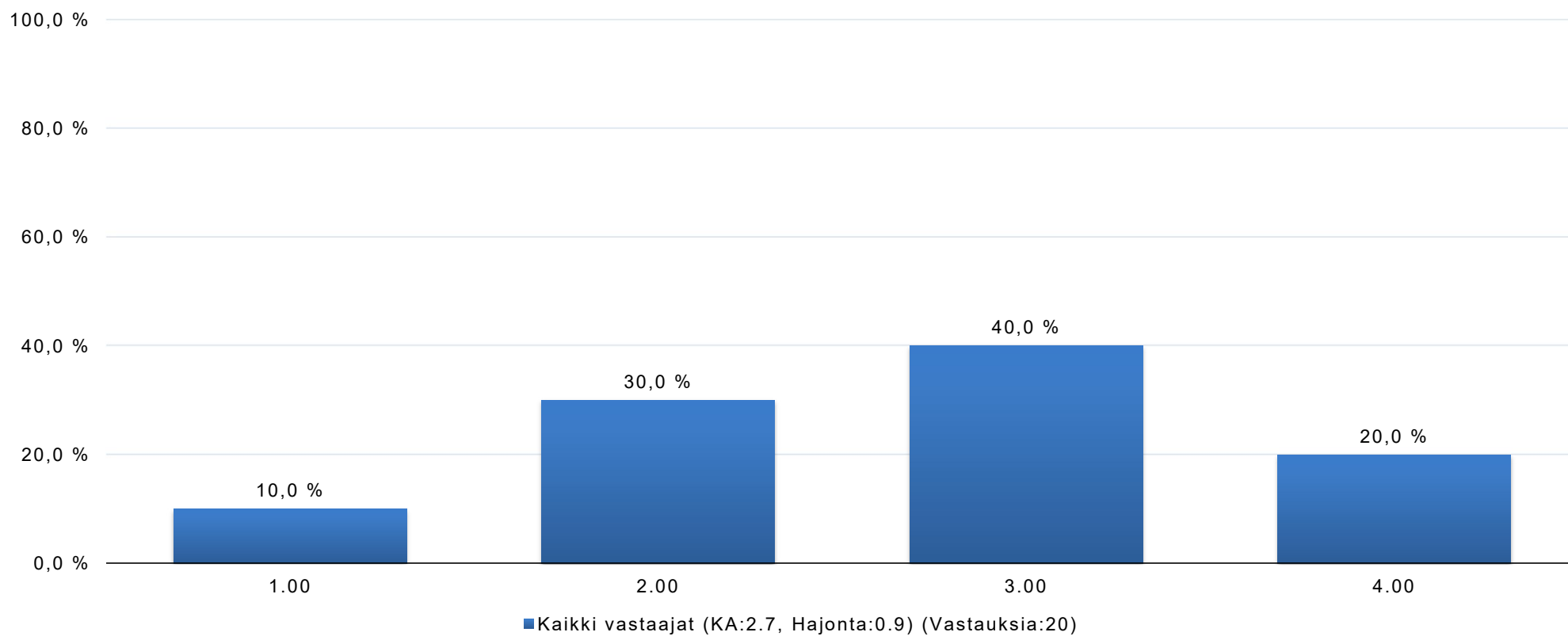

Kaikilla on yhdenvertainen mahdollisuus osallistua ja vaikuttaa seuran toimintaan riippumatta mm. sukupuolesta, etnisestä taustasta, vammasta, seksuaalisesta suuntautumisesta tai taloudellisesta tilanteesta.

(1 = Täysin eri mieltä, 4 = Täysin samaa mieltä)

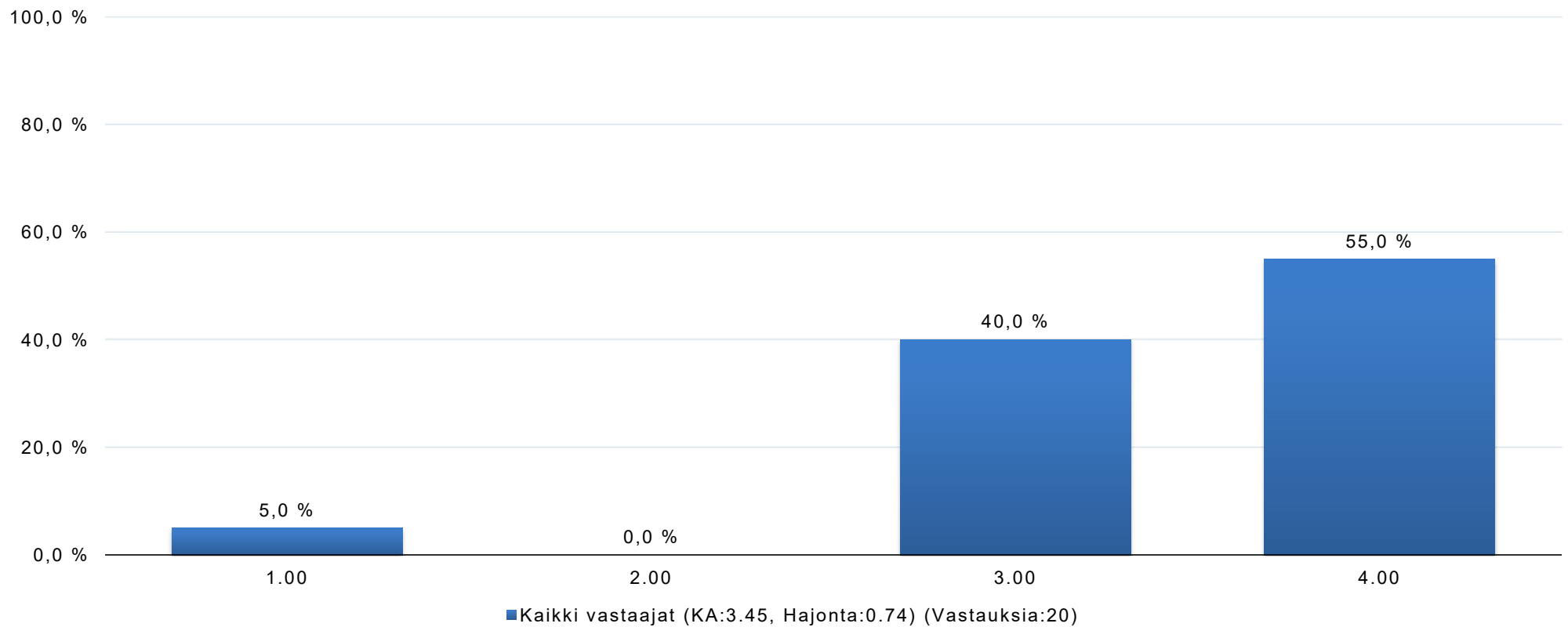

Seurassa tuetaan nuorten osallisuutta ja vaikutusmahdollisuuksia.

(1 = Täysin eri mieltä, 4 = Täysin samaa mieltä)

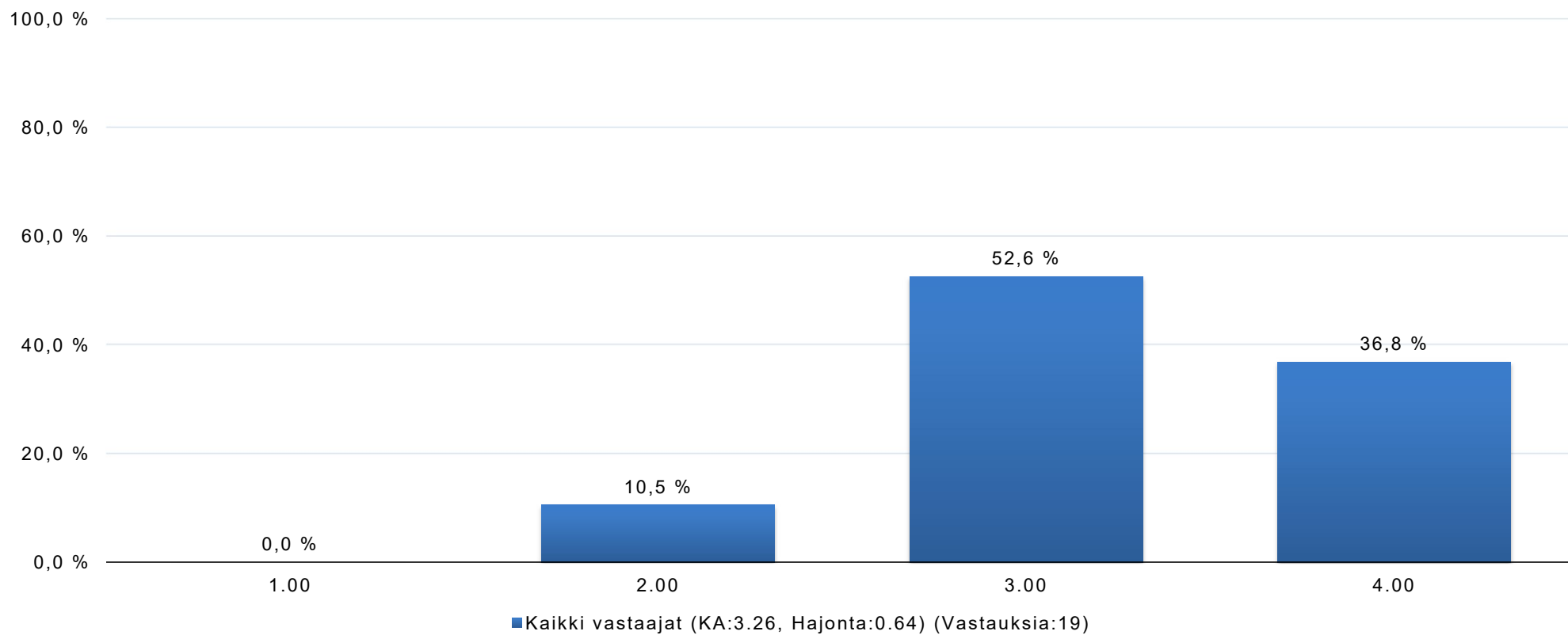

Seura kehittää ja uudistaa toimintaa säännöllisesti.

(1 = Täysin eri mieltä, 4 = Täysin samaa mieltä)

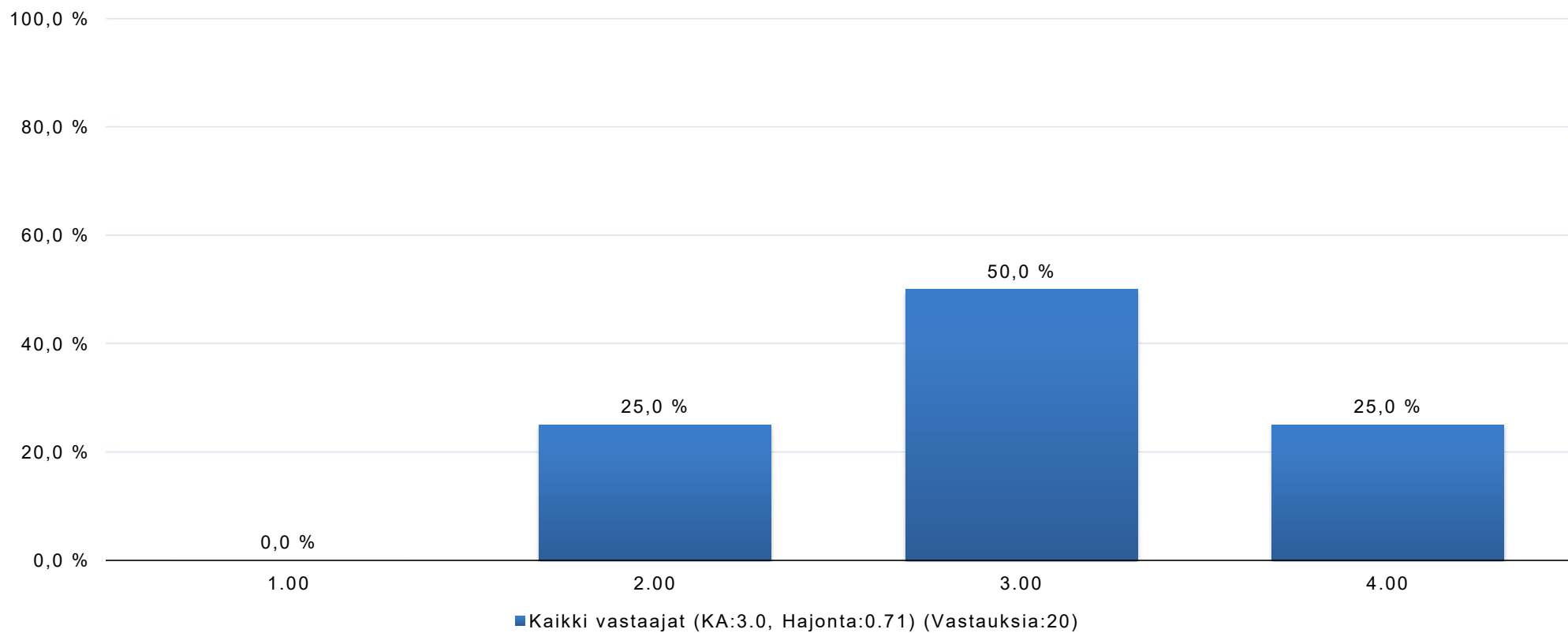

Seuran hallitus toimii hyvin.

(1 = Täysin eri mieltä, 4 = Täysin samaa mieltä)

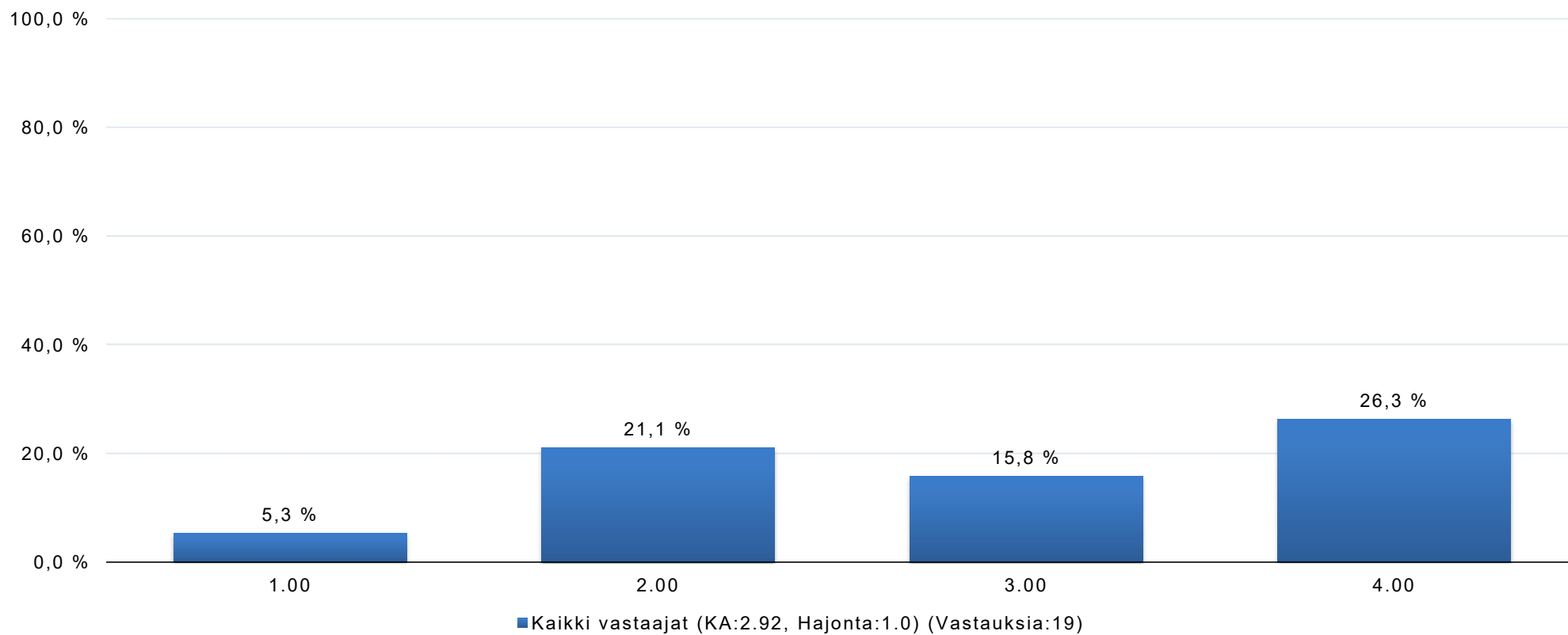

Hallinnon päätöksenteko on avointa.

(1 = Täysin eri mieltä, 4 = Täysin samaa mieltä)

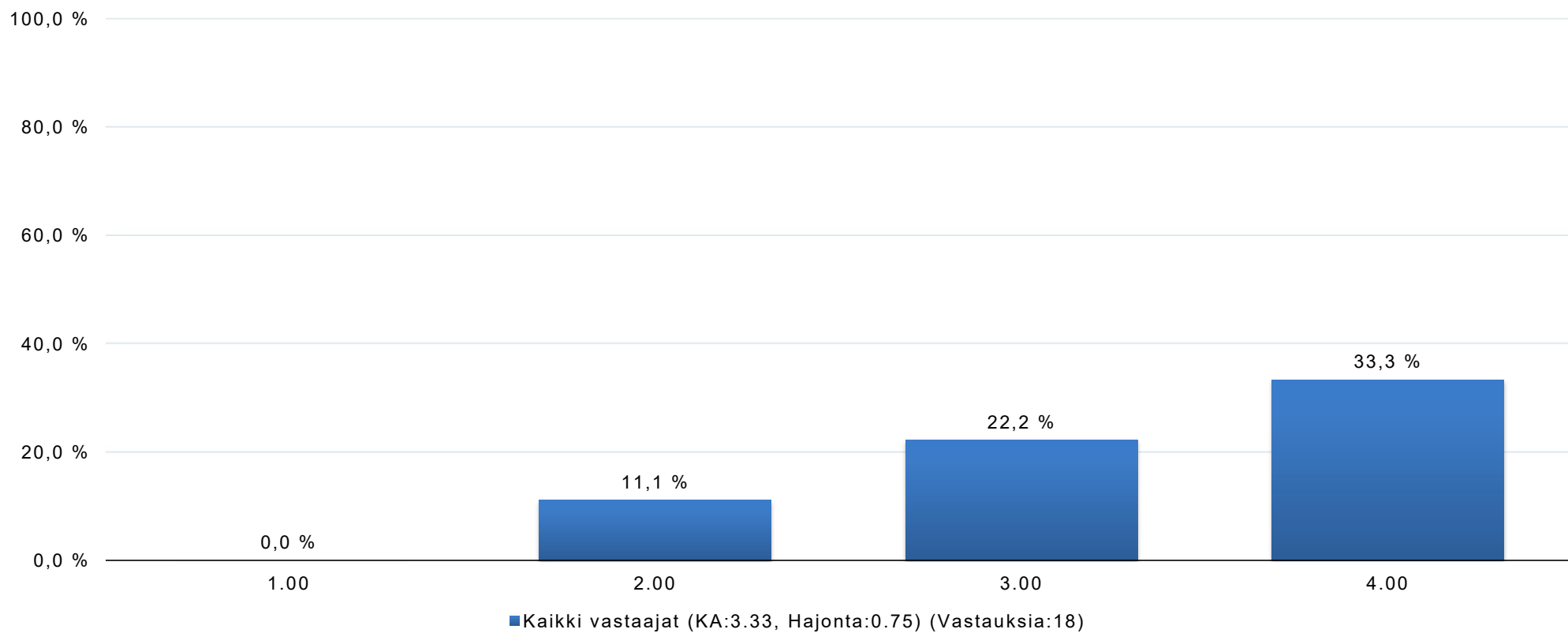

Seuran talous on hyvin hoidettu.

(1 = Täysin eri mieltä, 4 = Täysin samaa mieltä)

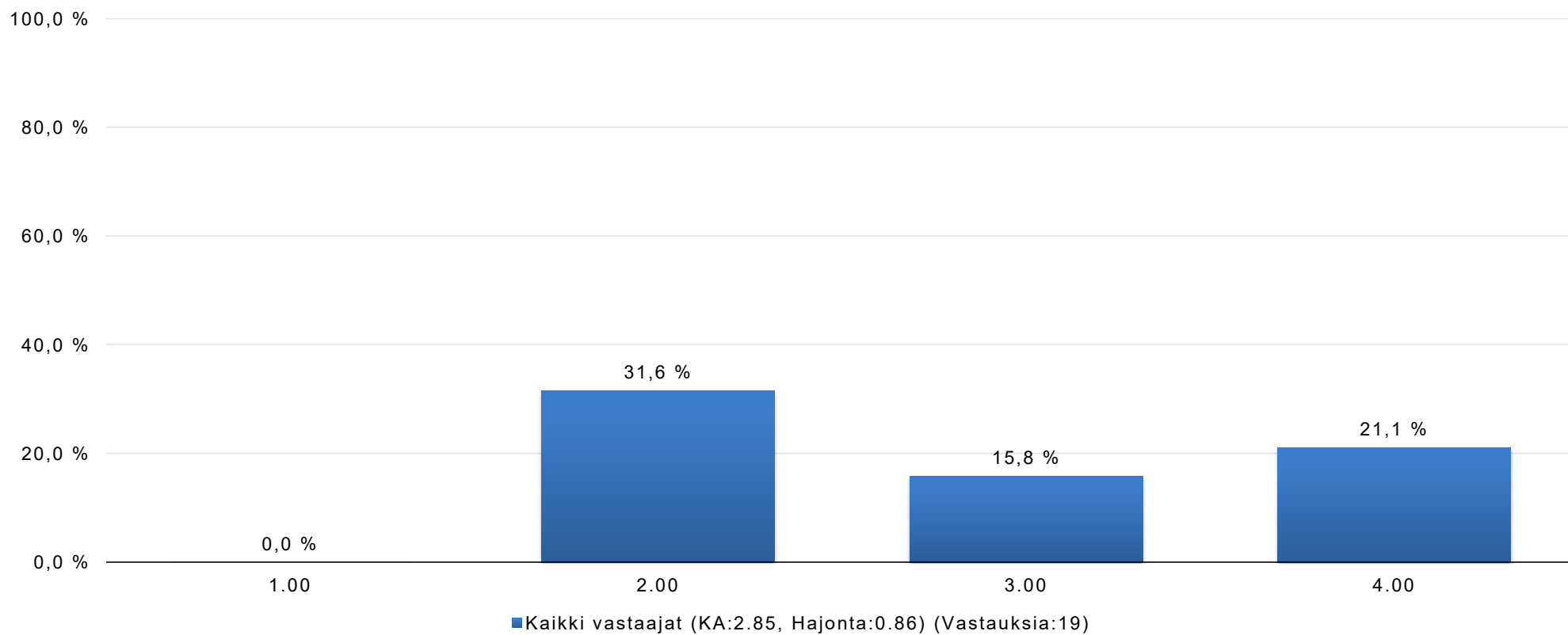

Seuran eri ryhmät/joukkueet hoitavat taloutta seuran yhteisten periaatteiden mukaisesti.

(1 = Täysin eri mieltä, 4 = Täysin samaa mieltä)

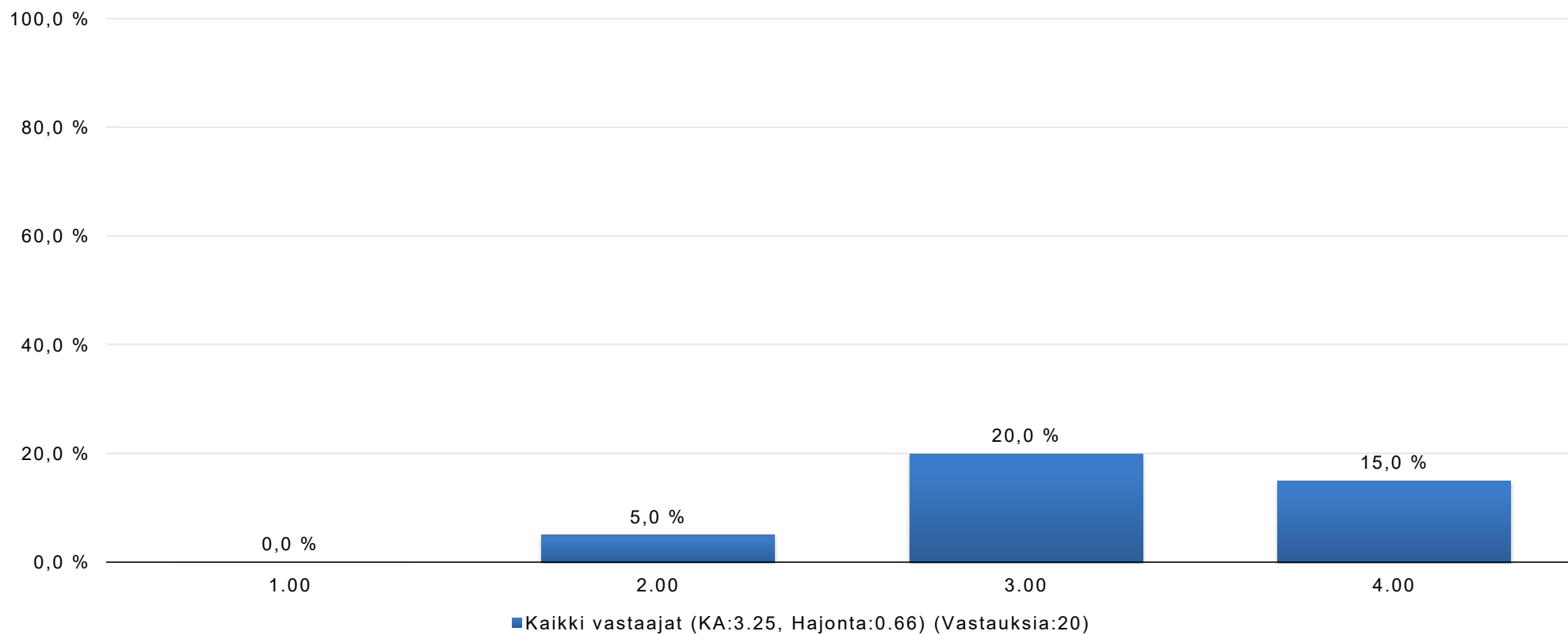

Seura hoitaa työnantajavelvoitteet mallikkaasti.

(1 = Täysin eri mieltä, 4 = Täysin samaa mieltä)

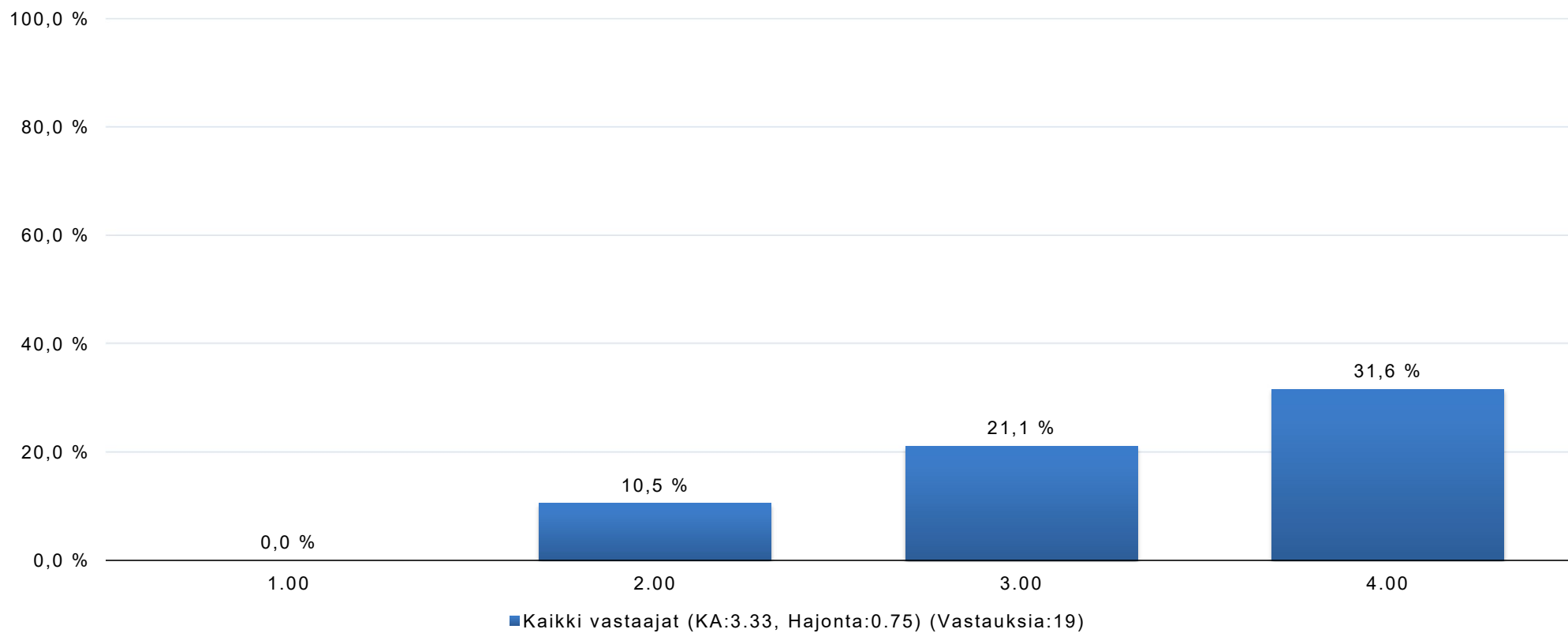

Seuran sisäinen viestintä toimii hyvin.

(1 = Täysin eri mieltä, 4 = Täysin samaa mieltä)

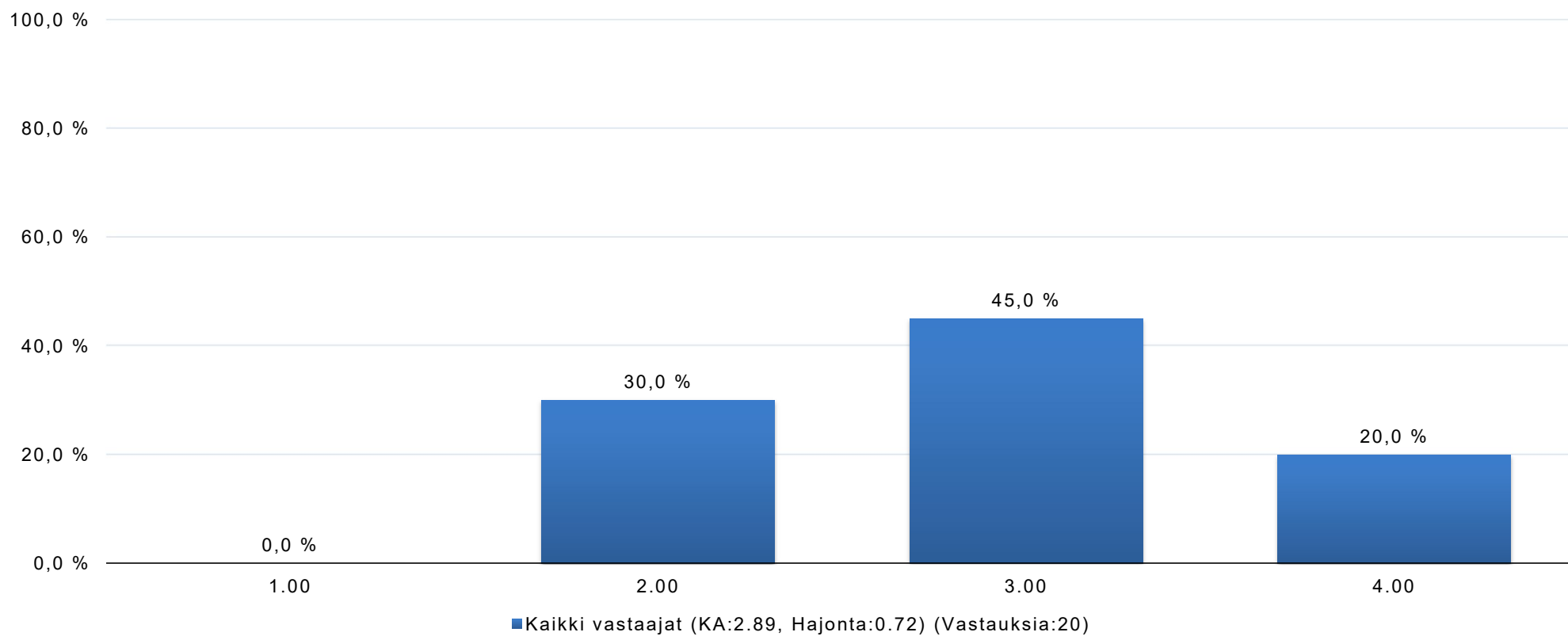

Seuran ulkoinen viestintä on hoidettu hyvin.

(1 = Täysin eri mieltä, 4 = Täysin samaa mieltä)

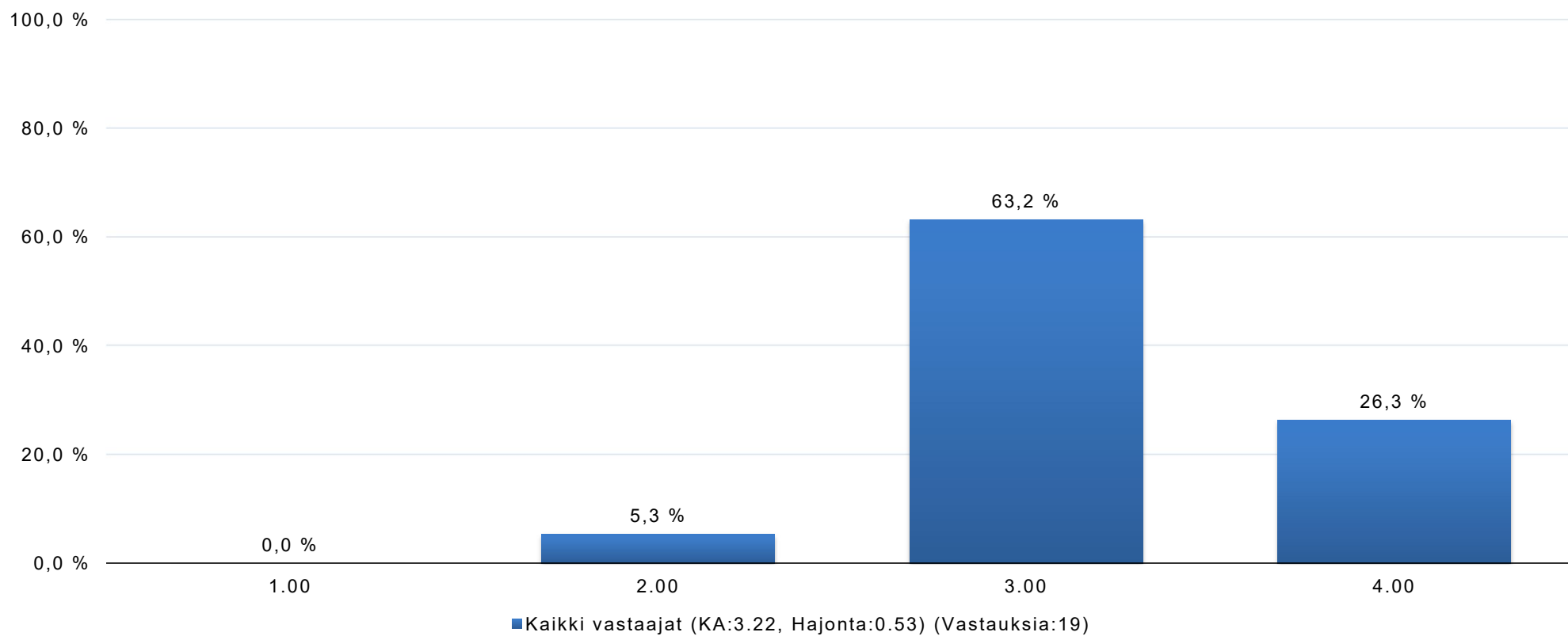

Seuran viestintä on läpinäkyvää ja ajantasaista.

(1 = Täysin eri mieltä, 4 = Täysin samaa mieltä)

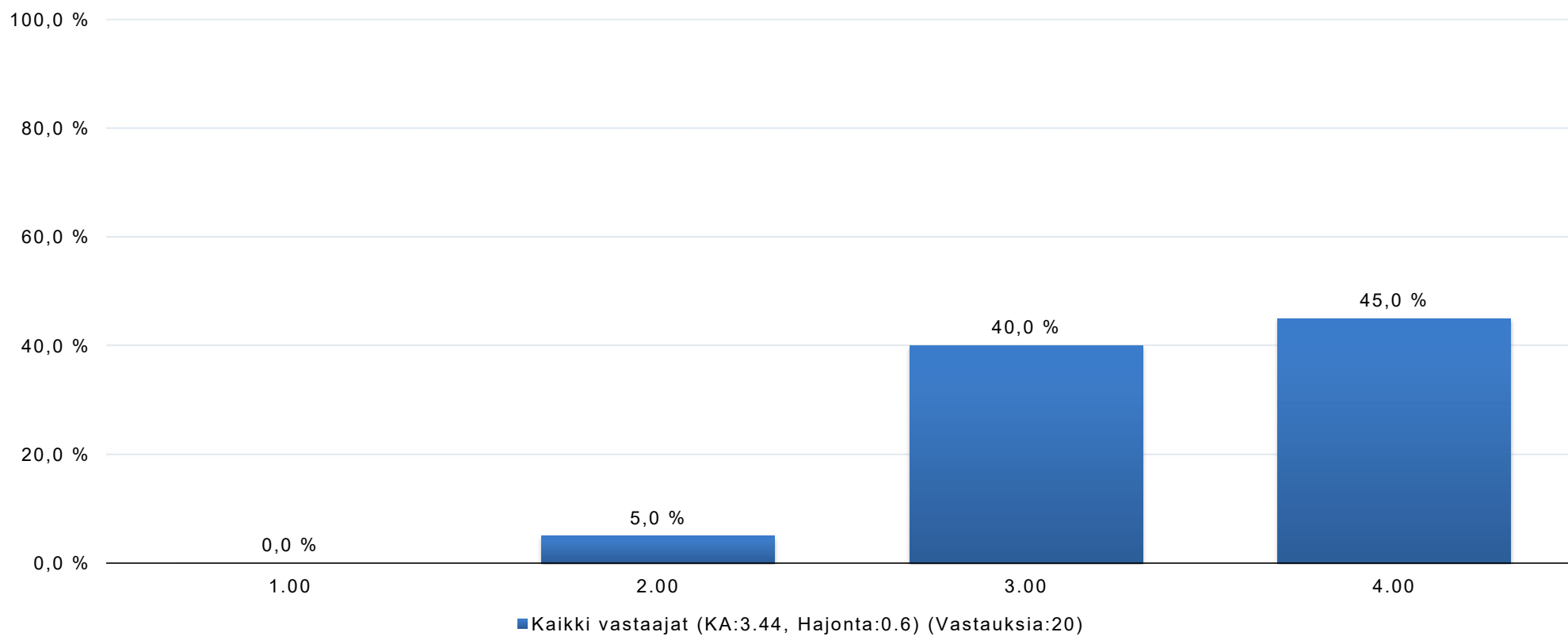

Seuran viestintä on innostavaa ja vuorovaikutteista.

(1 = Täysin eri mieltä, 4 = Täysin samaa mieltä)

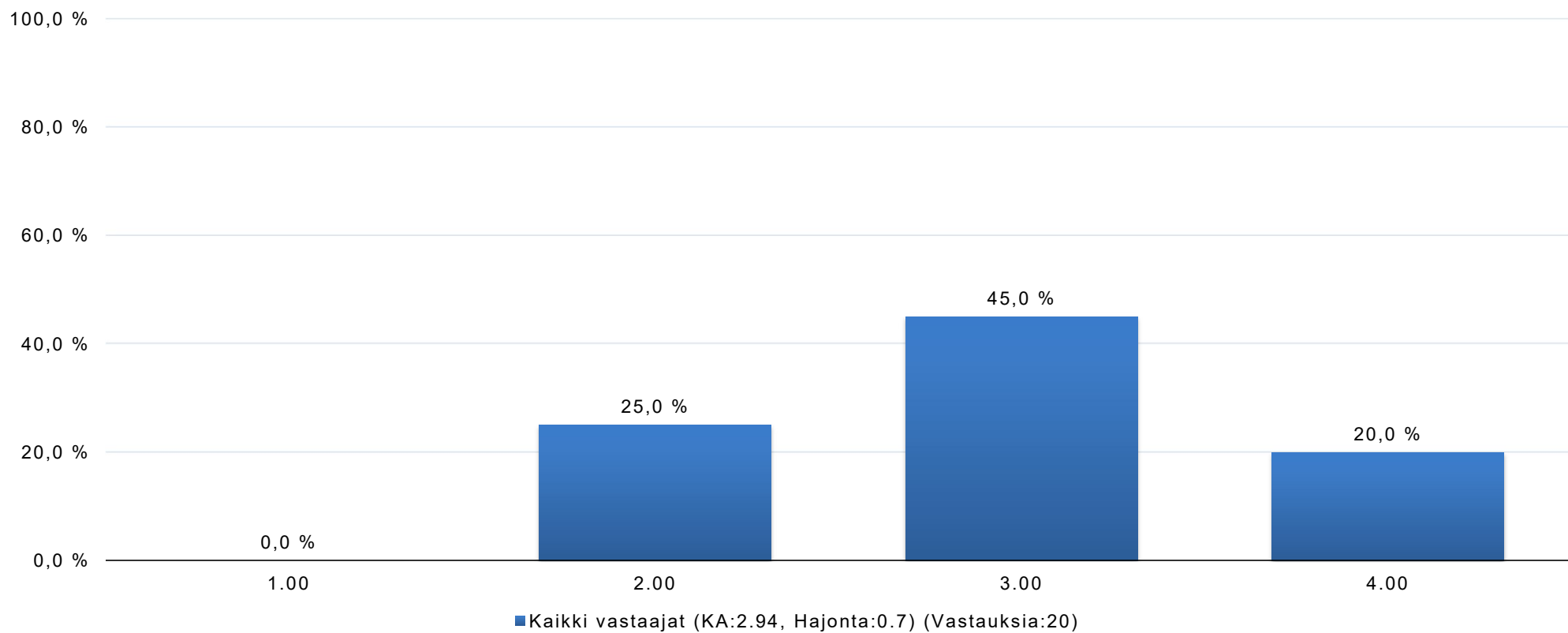

Seuran viestinnässä huomioidaan tasapuolisesti eri kohderyhmät.

(1 = Täysin eri mieltä, 4 = Täysin samaa mieltä)

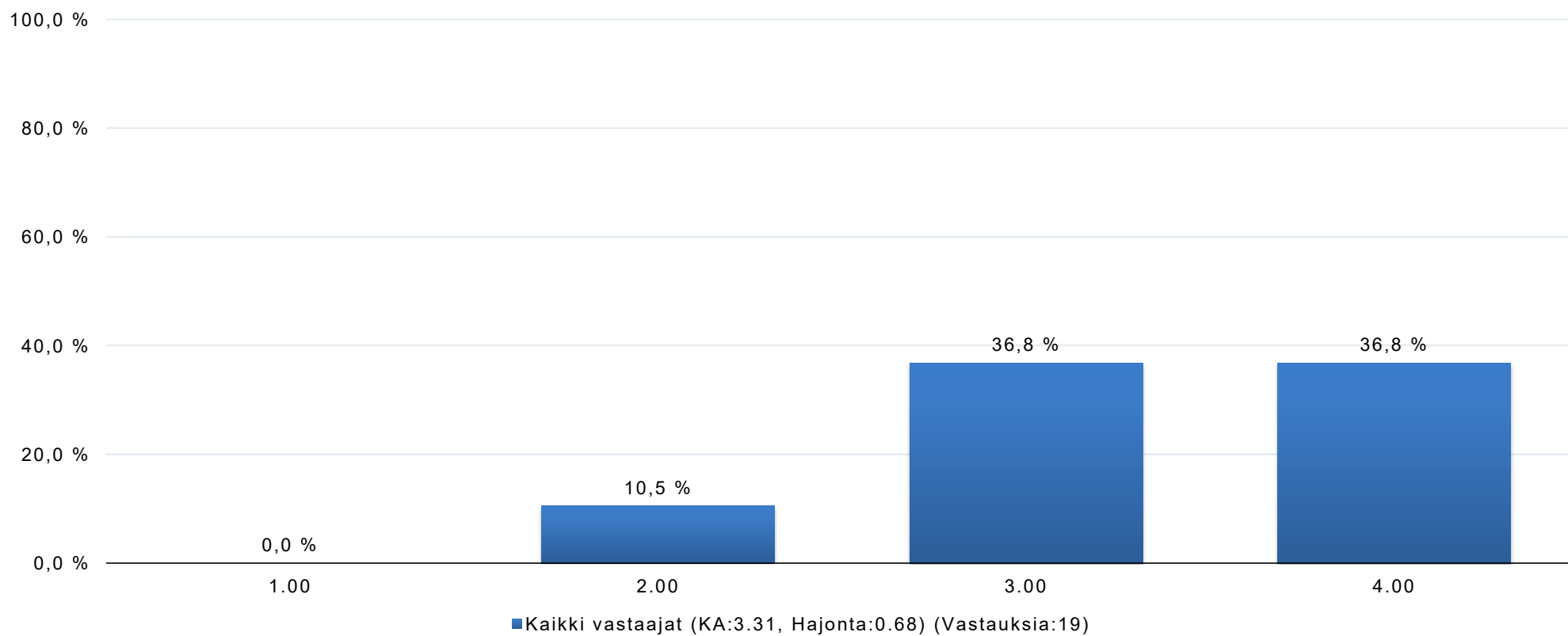

Seuran viestinnässä tuodaan esille toimintaa ja toimijoita laaja-alaisesti.

(1 = Täysin eri mieltä, 4 = Täysin samaa mieltä)

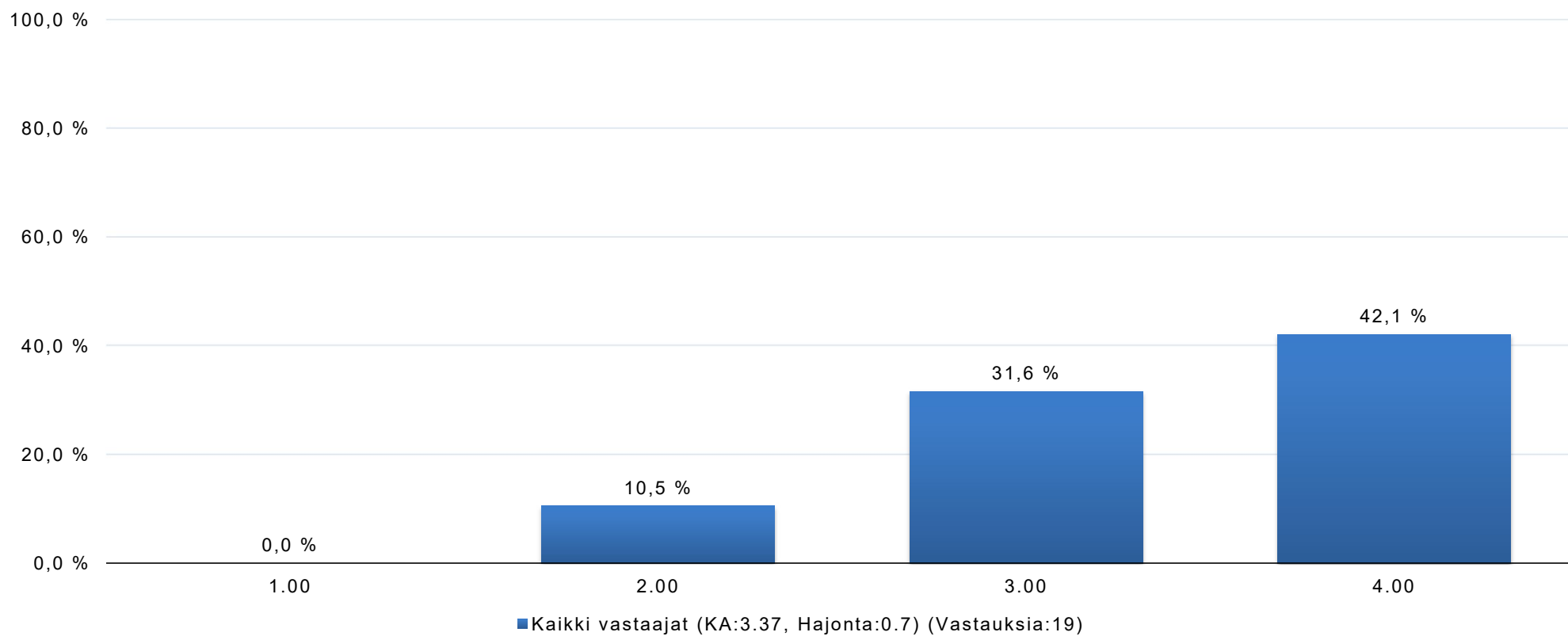

Seuralla on selkeät nettisivut.

(1 = Täysin eri mieltä, 4 = Täysin samaa mieltä)

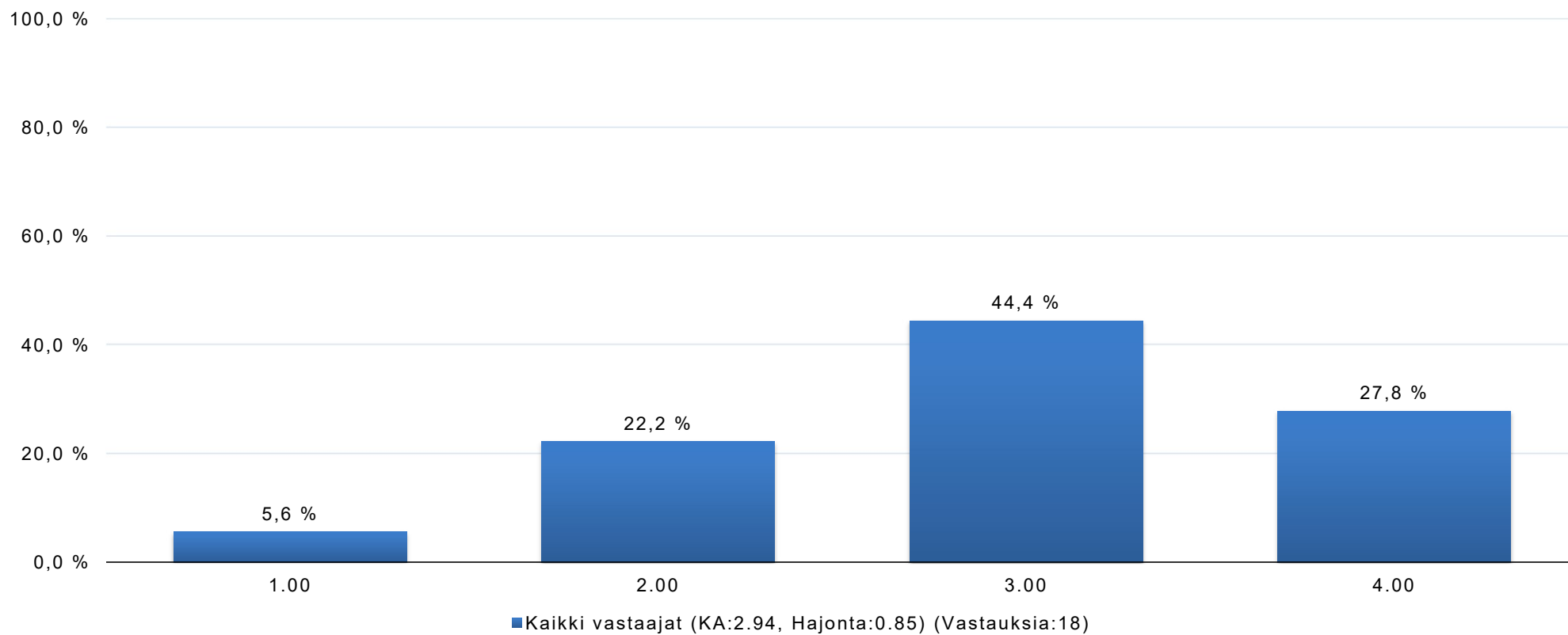

Seura markkinoi aktiivisesti toimintaa uusille kohderyhmille.

(1 = Täysin eri mieltä, 4 = Täysin samaa mieltä)

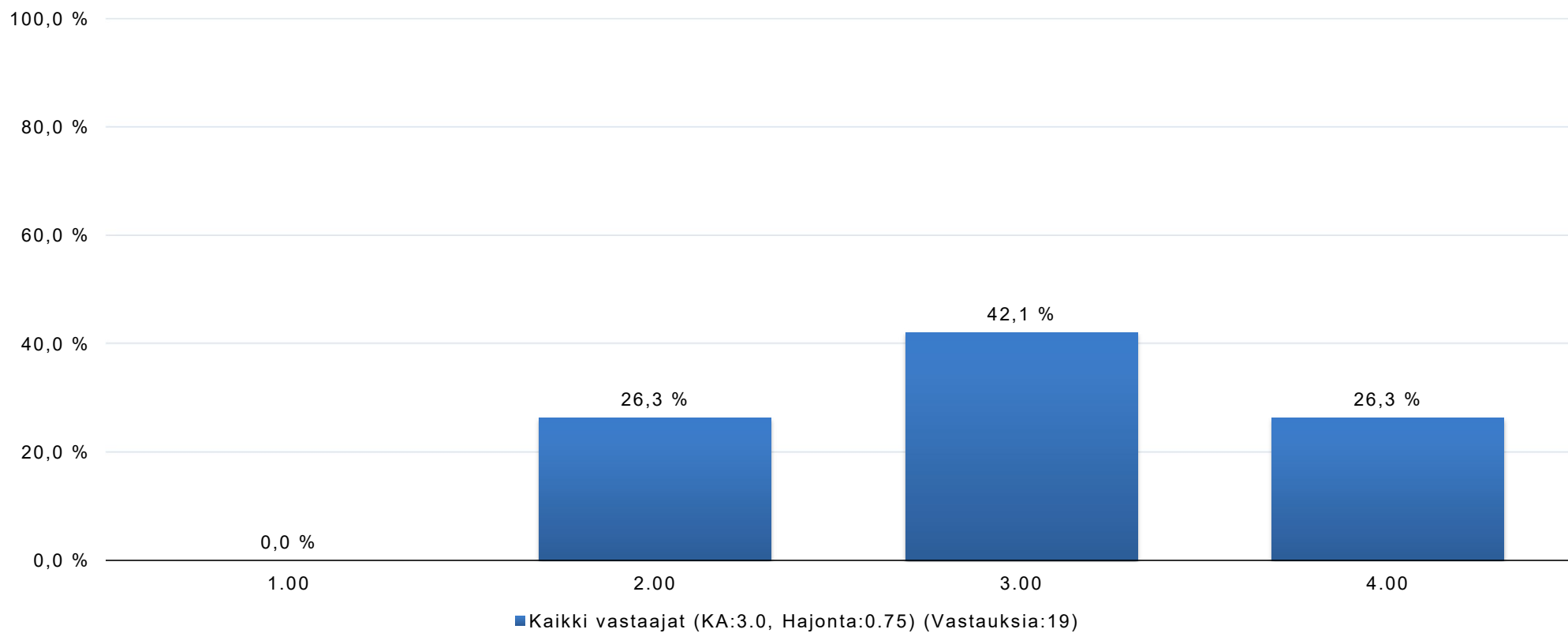

Seurassa rekrytoidaan aktiivisesti uusia tekijöitä.

(1 = Täysin eri mieltä, 4 = Täysin samaa mieltä)

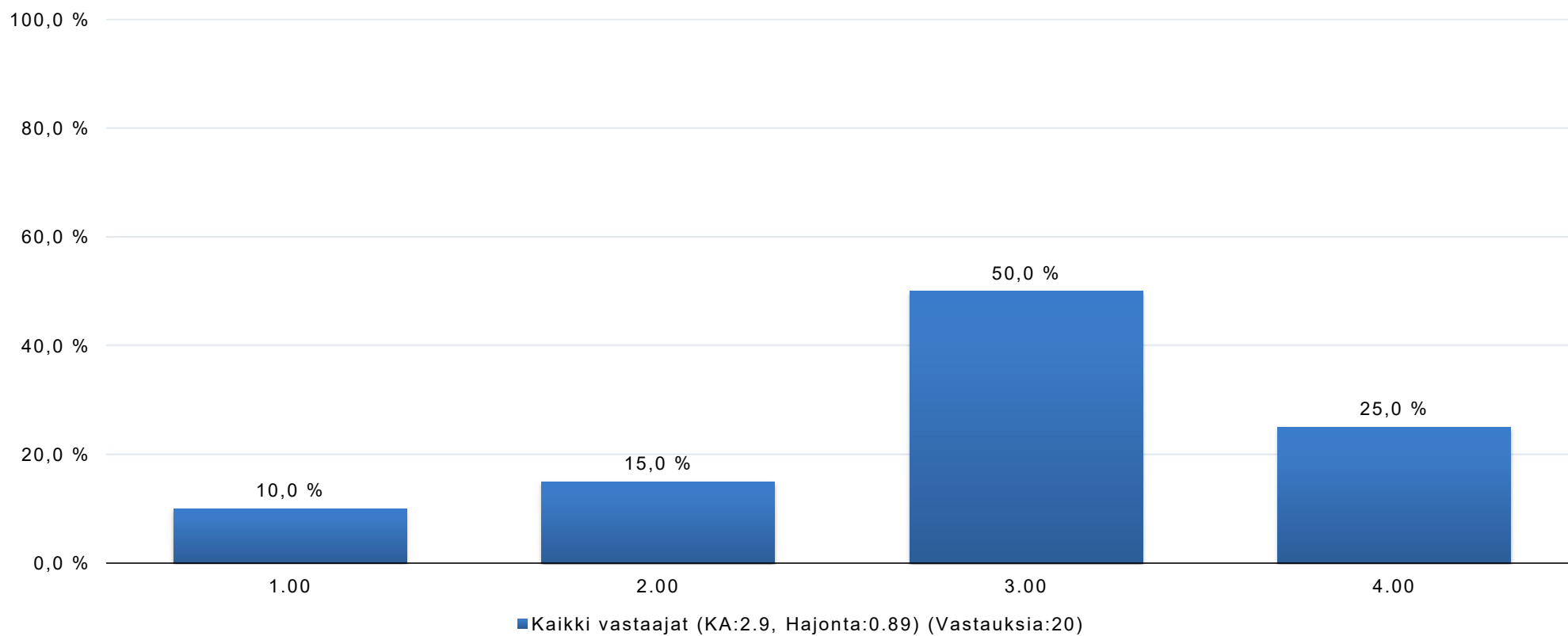

Uusien ihmisten on helppo tulla seuraan.

(1 = Täysin eri mieltä, 4 = Täysin samaa mieltä)

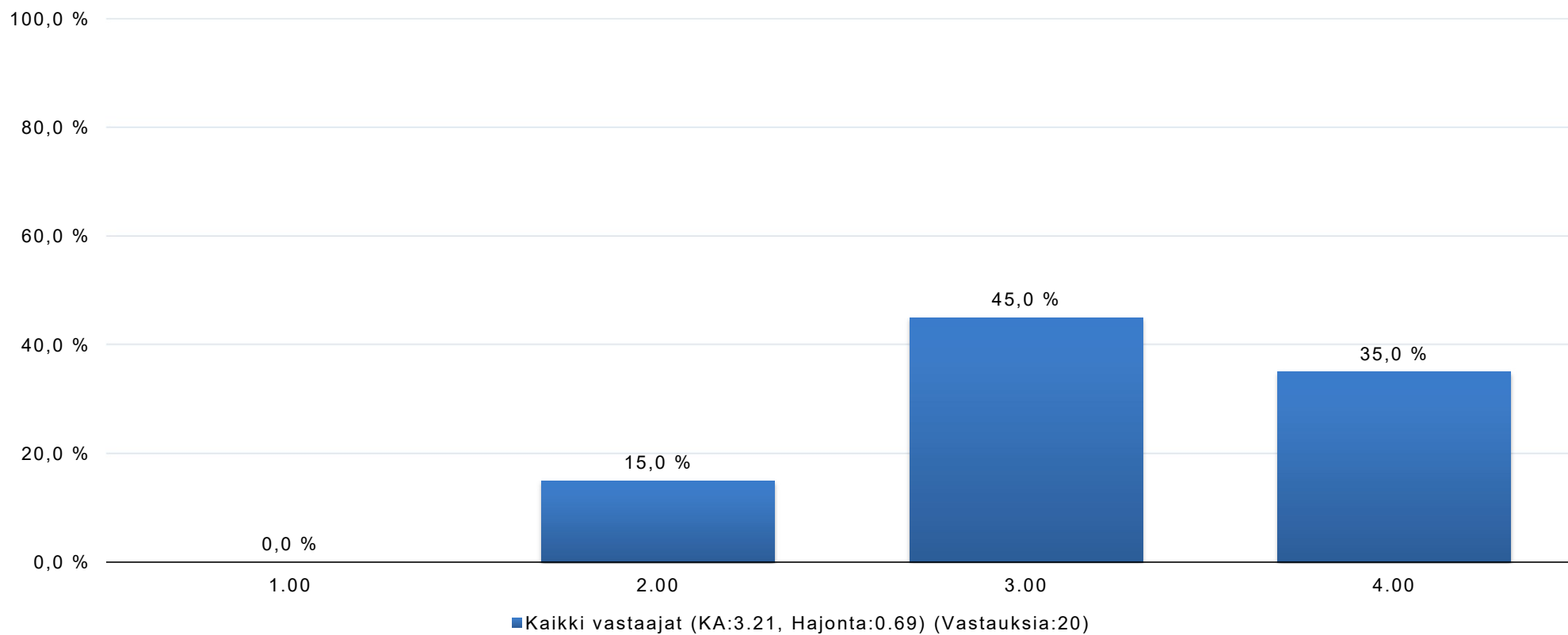

Seuran uudet toimijat perehdytetään hyvin uusiin tehtäviin.

(1 = Täysin eri mieltä, 4 = Täysin samaa mieltä)

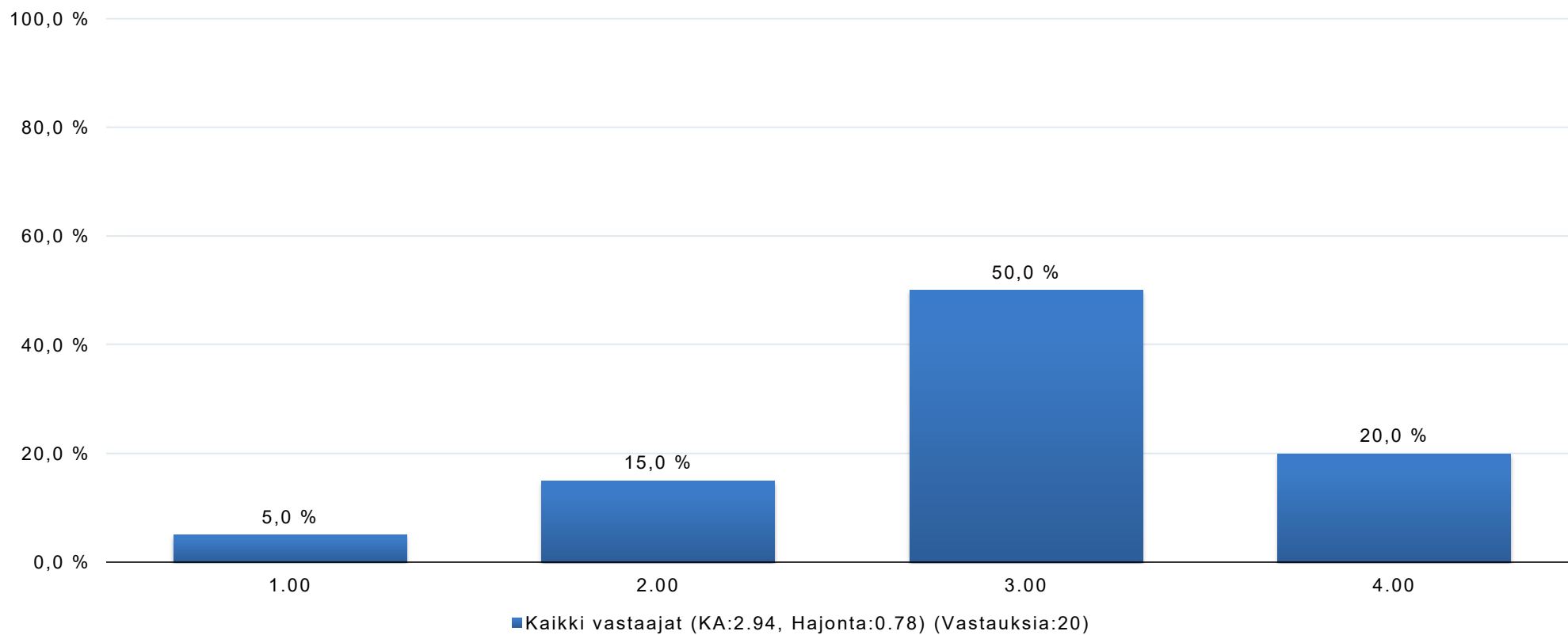

Seurassa kiitetään ja palkitaan tasapuolisesti osallistujia ja toimijoita.

(1 = Täysin eri mieltä, 4 = Täysin samaa mieltä)

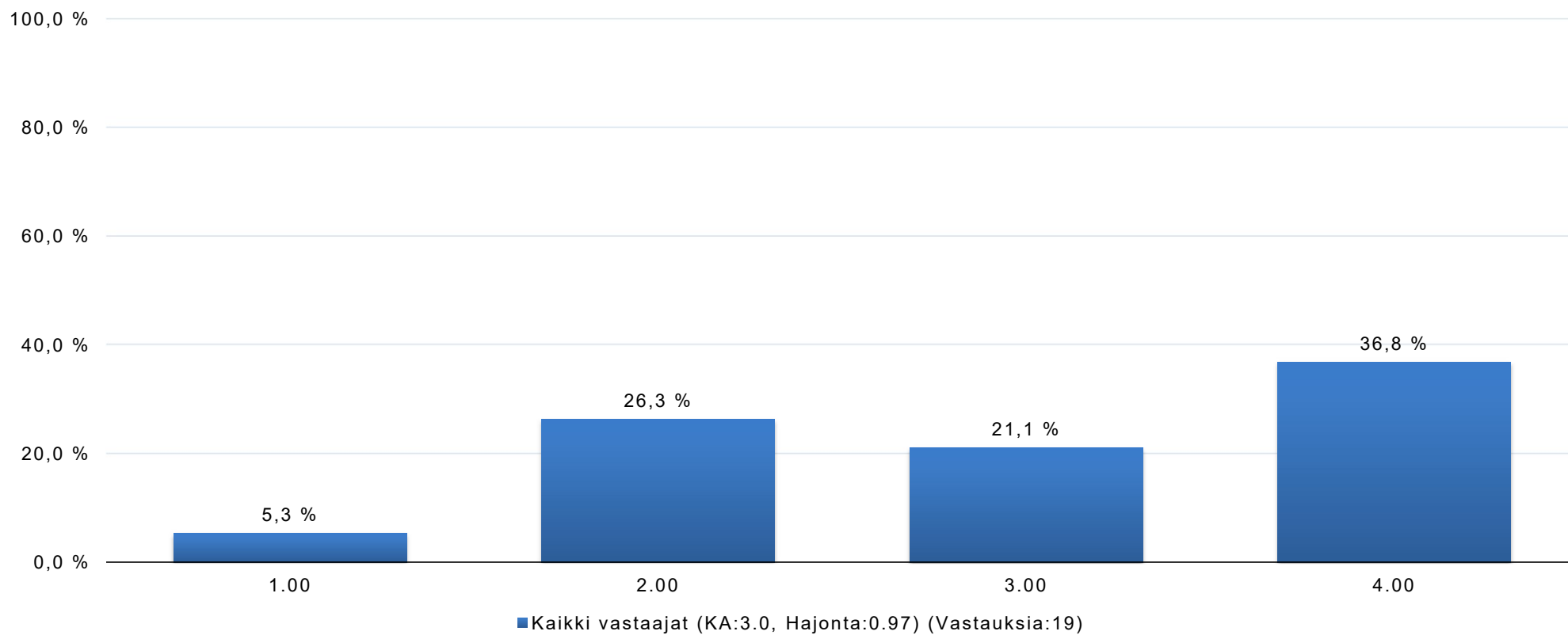

Seuran ohjaajat ja valmentajat ovat hyvin koulutettuja.

(1 = Täysin eri mieltä, 4 = Täysin samaa mieltä)

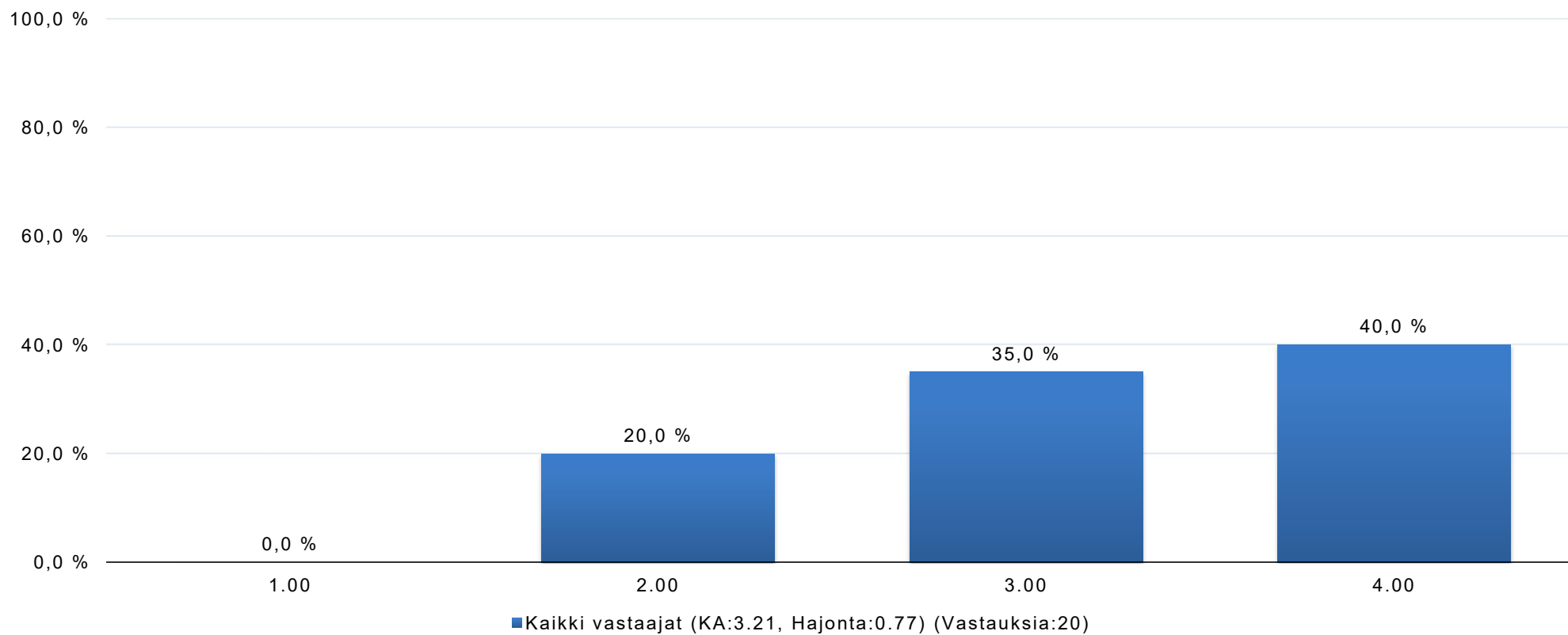

Seura tukee hyvin eri toimijoiden osaamisen kehittymistä.

(1 = Täysin eri mieltä, 4 = Täysin samaa mieltä)

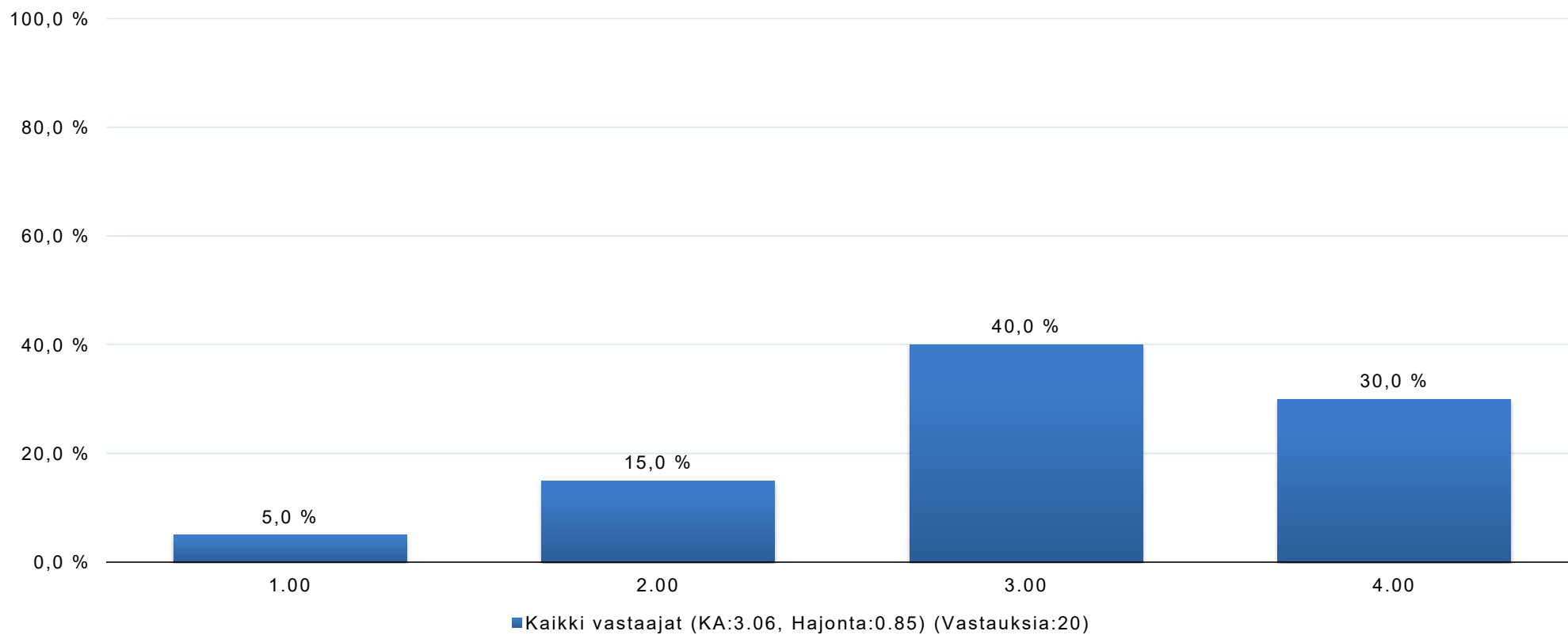

Omat tehtäväni seurassa ovat mielekkäitä.

(1 = Täysin eri mieltä, 4 = Täysin samaa mieltä)

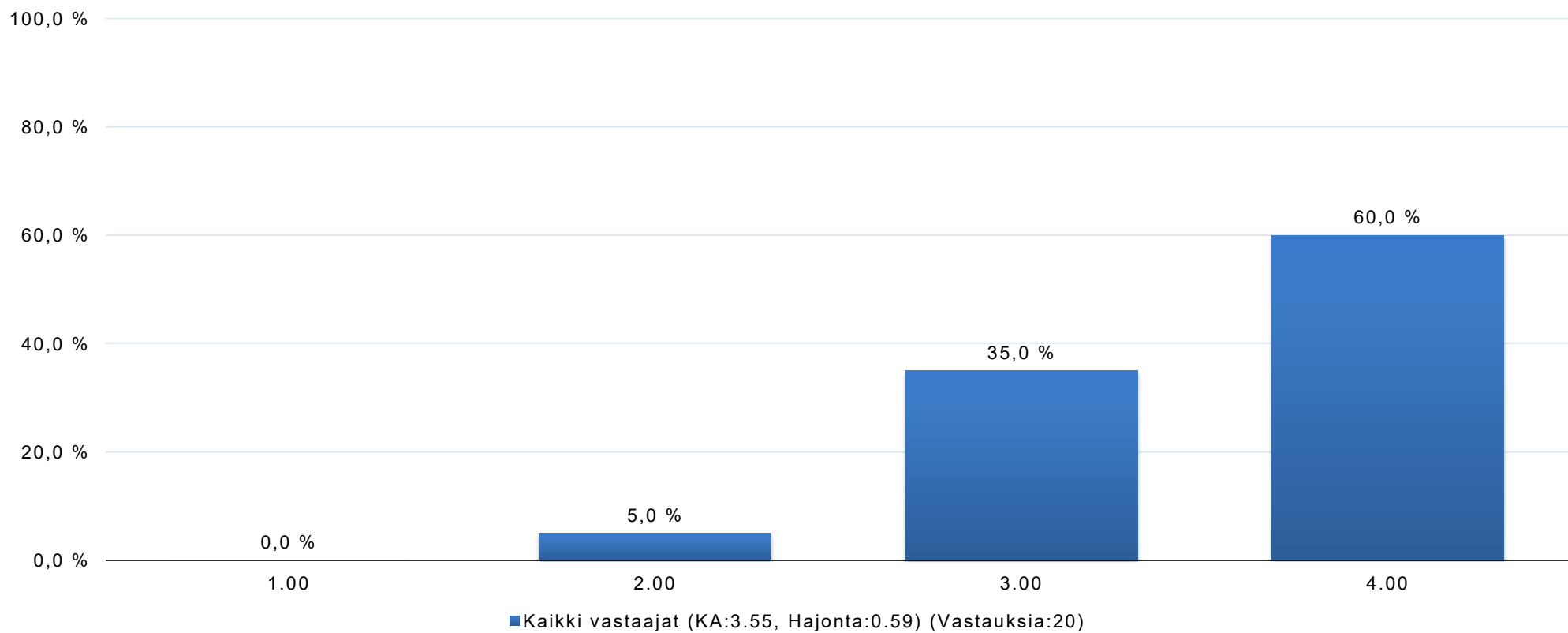

Minulla on sopiva määrä tehtäviä seurassa.

(1 = Täysin eri mieltä, 4 = Täysin samaa mieltä)

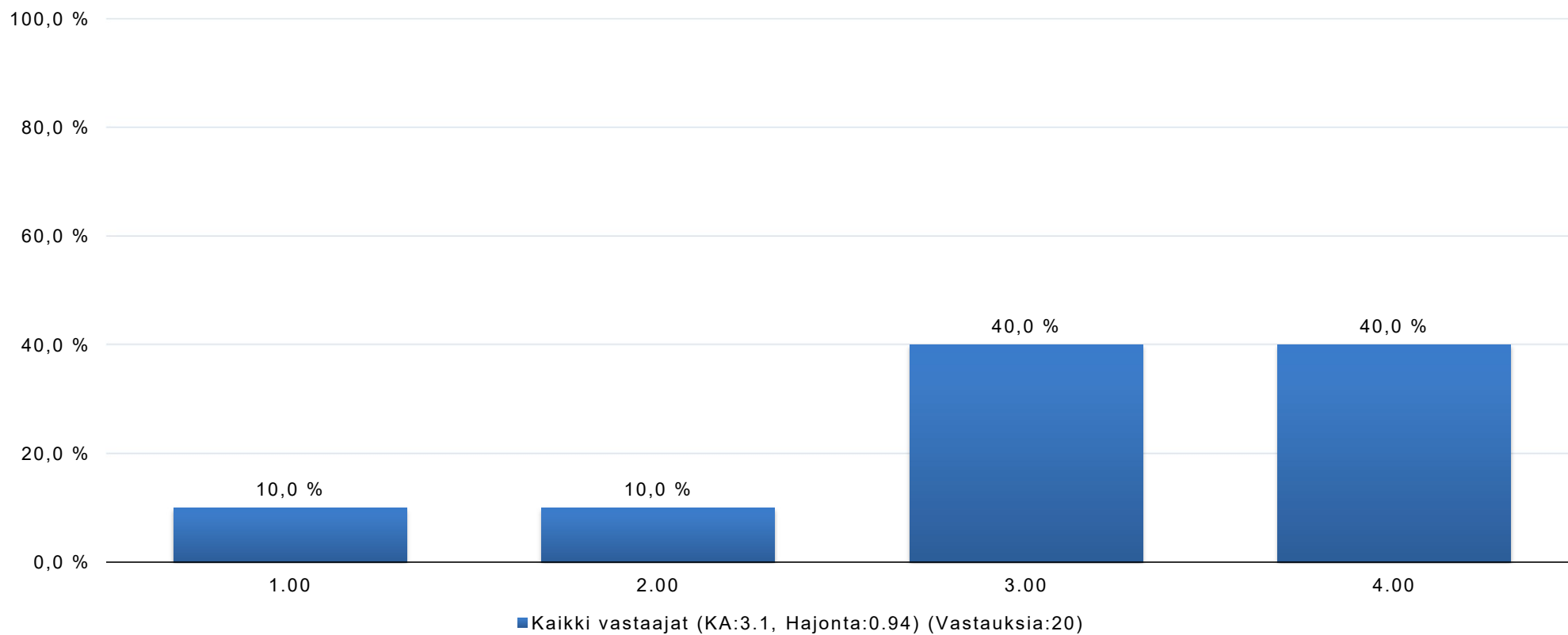

Olen tyytyväinen tekemästani työstä seuralta saamaani korvaukseen/ huomiointiin.

(1 = Täysin eri mieltä, 4 = Täysin samaa mieltä)

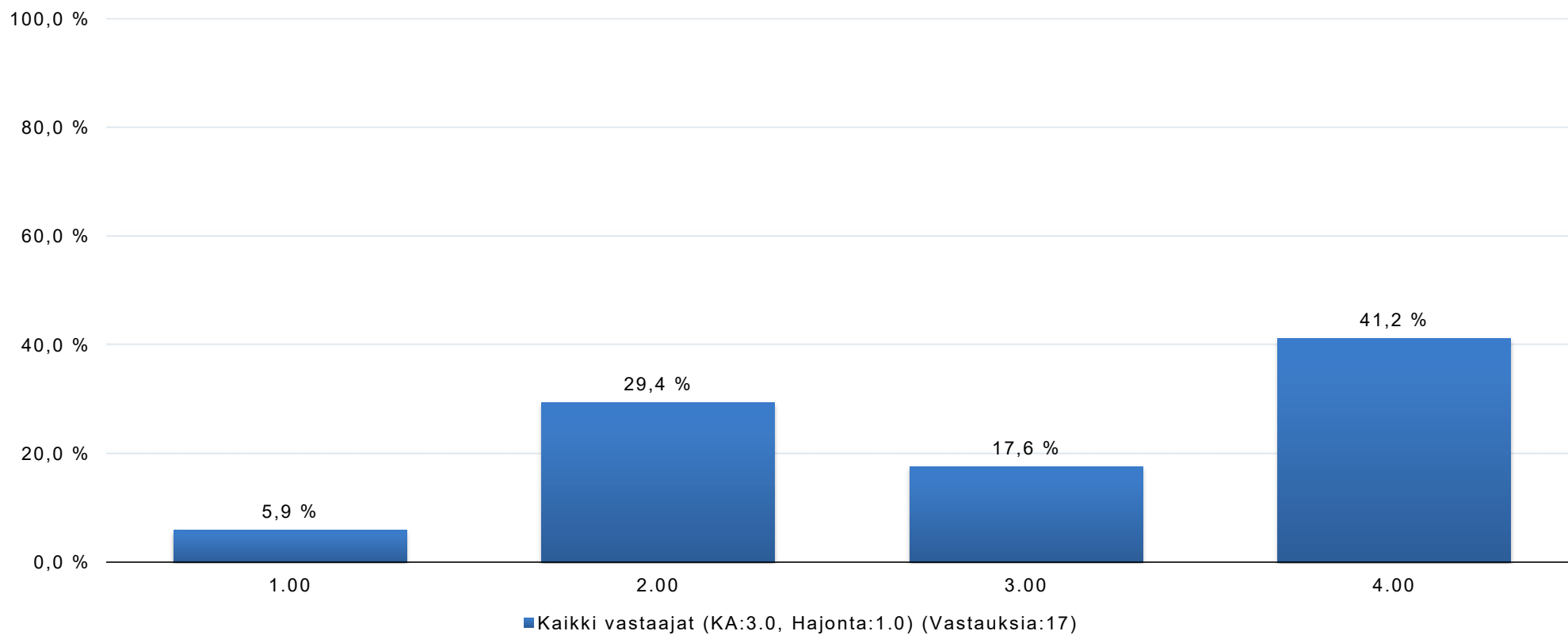

Seurassa on kannustava ilmapiiri.

(1 = Täysin eri mieltä, 4 = Täysin samaa mieltä)

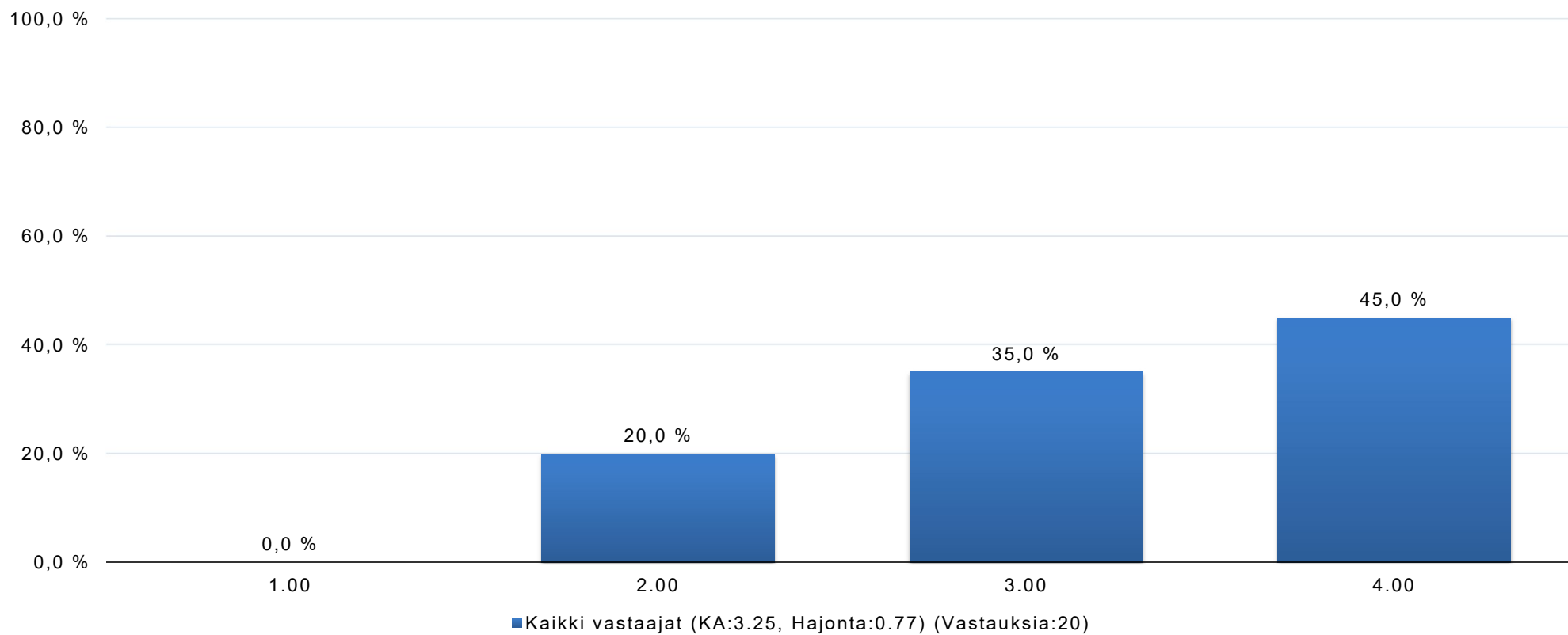

Seurassa on hyvä yhteishenki.

(1 = Täysin eri mieltä, 4 = Täysin samaa mieltä)

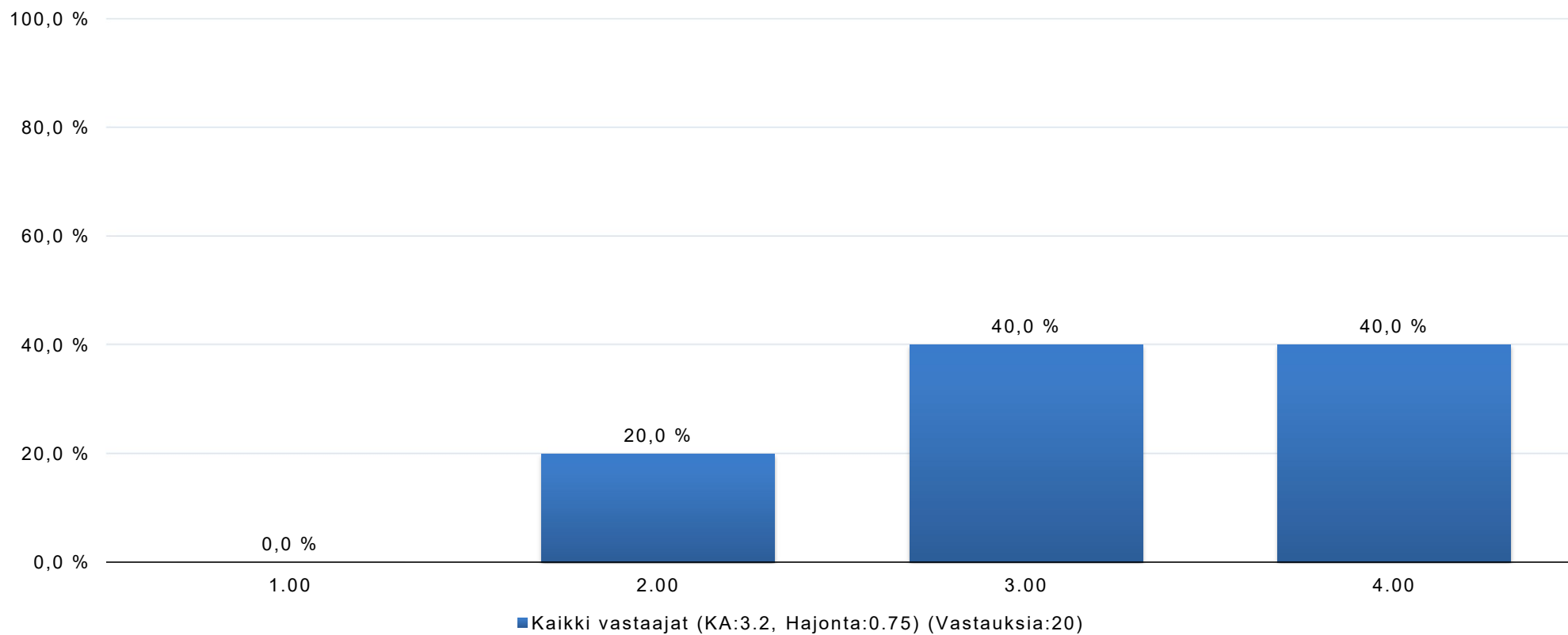

Seurassa järjestetään riittävästi yhteisöllisyyttä vahvistavia tapahtumia (juhlia, yhteisiä kohtaamisia...).

(1 = Täysin eri mieltä, 4 = Täysin samaa mieltä)

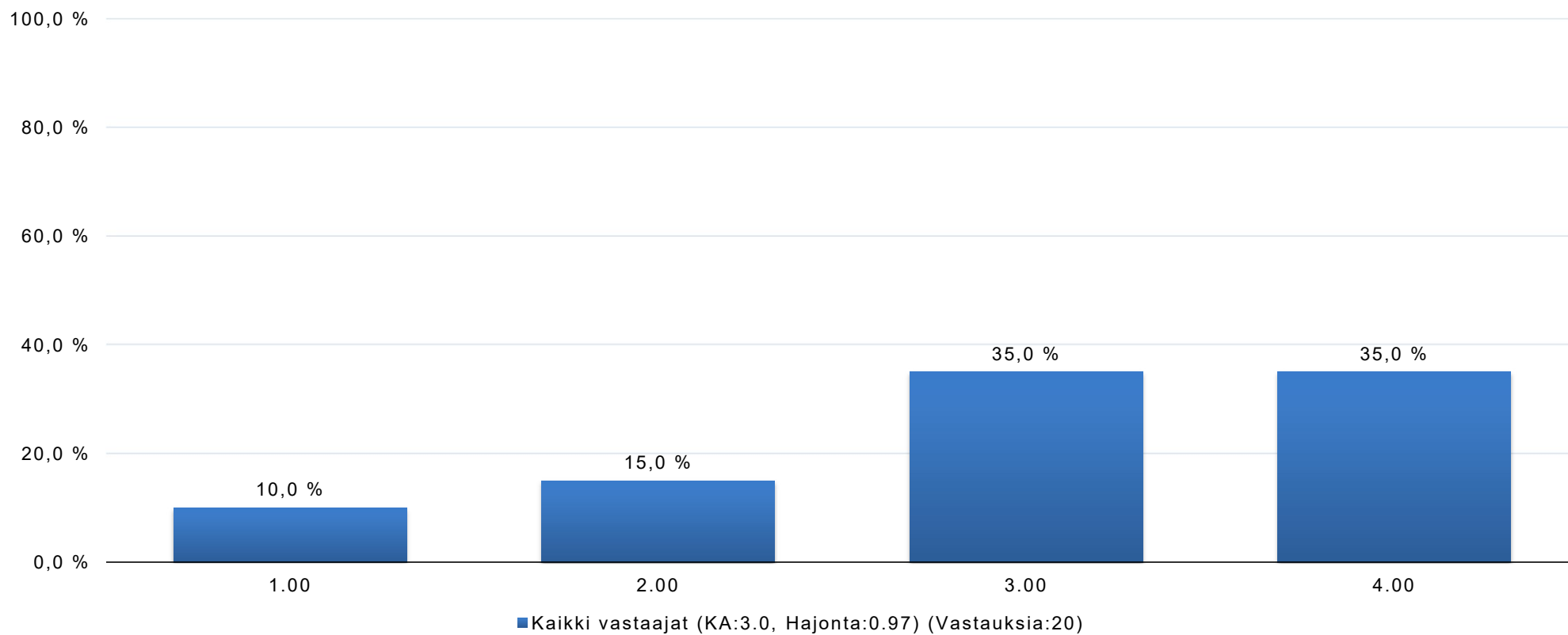

Seuran joukkueiden/ryhmien välinen yhteistyö toimii hyvin.

(1 = Täysin eri mieltä, 4 = Täysin samaa mieltä)

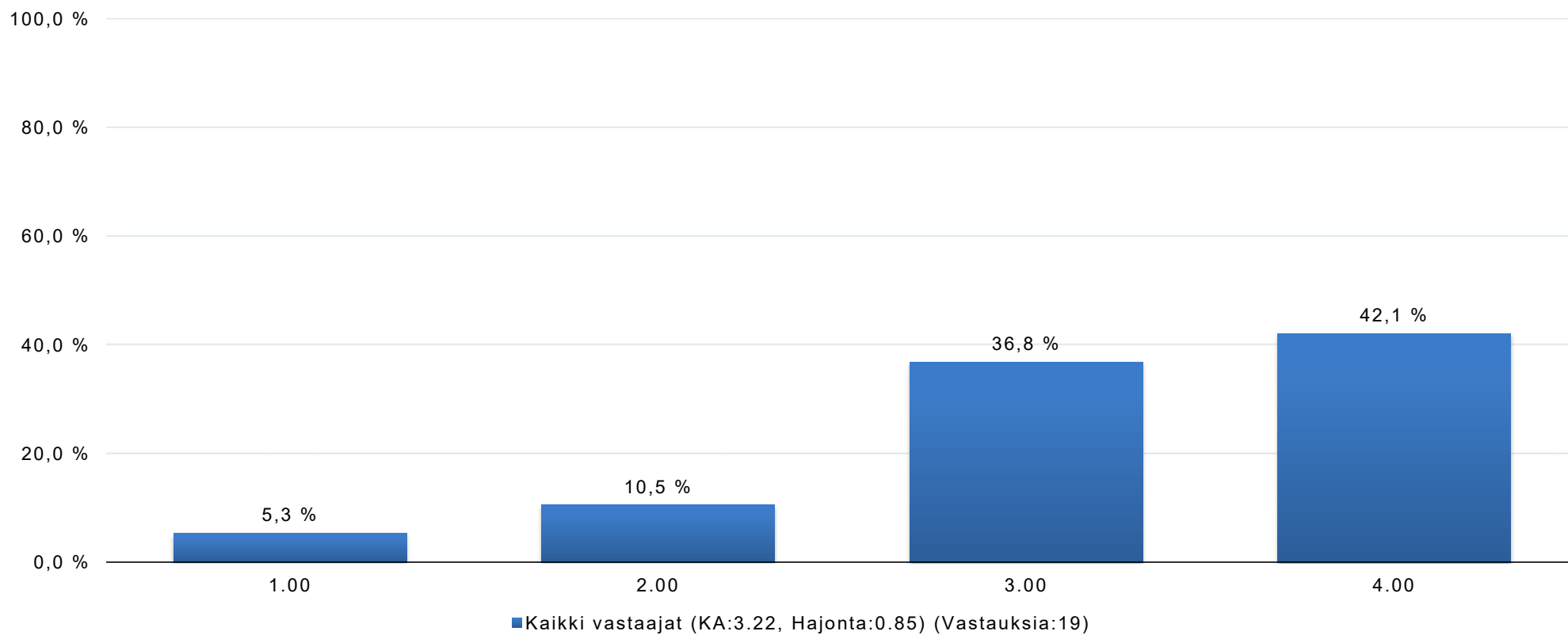

Seuran ilmapiiri mahdollistaa vaikeiden asioiden esille tuomisen.

(1 = Täysin eri mieltä, 4 = Täysin samaa mieltä)

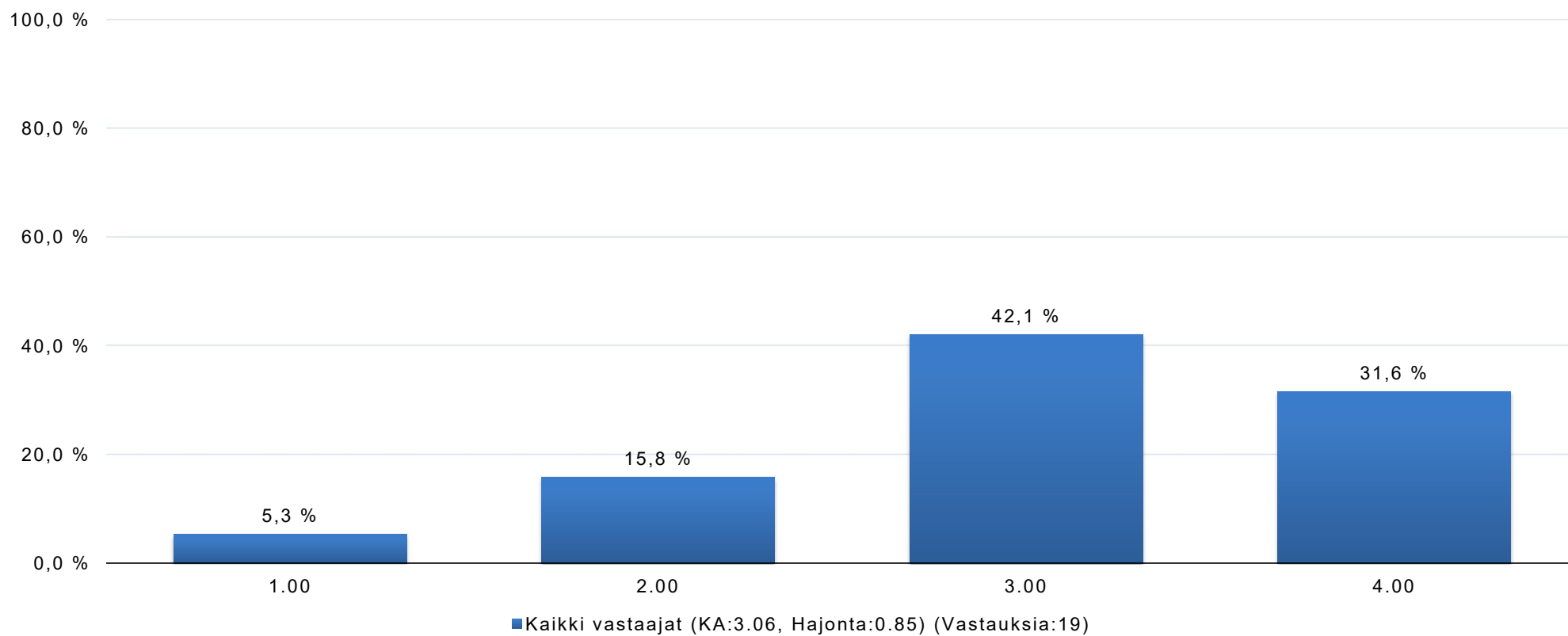

Seuralla on toimintatapa vaikeiden asioiden / epäasiallisen käytöksen käsittelyyn.

(1 = Täysin eri mieltä, 4 = Täysin samaa mieltä)

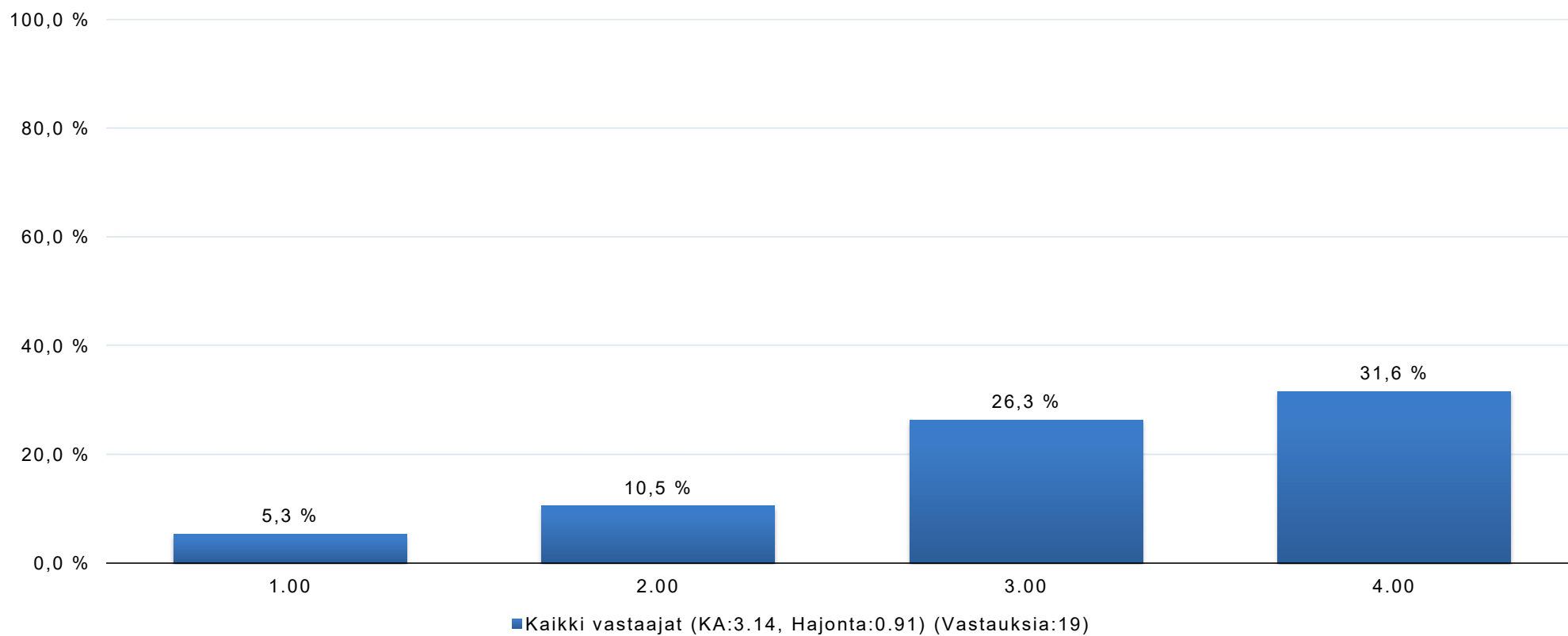

Olen ylpeä seurastamme.

(1 = Täysin eri mieltä, 4 = Täysin samaa mieltä)

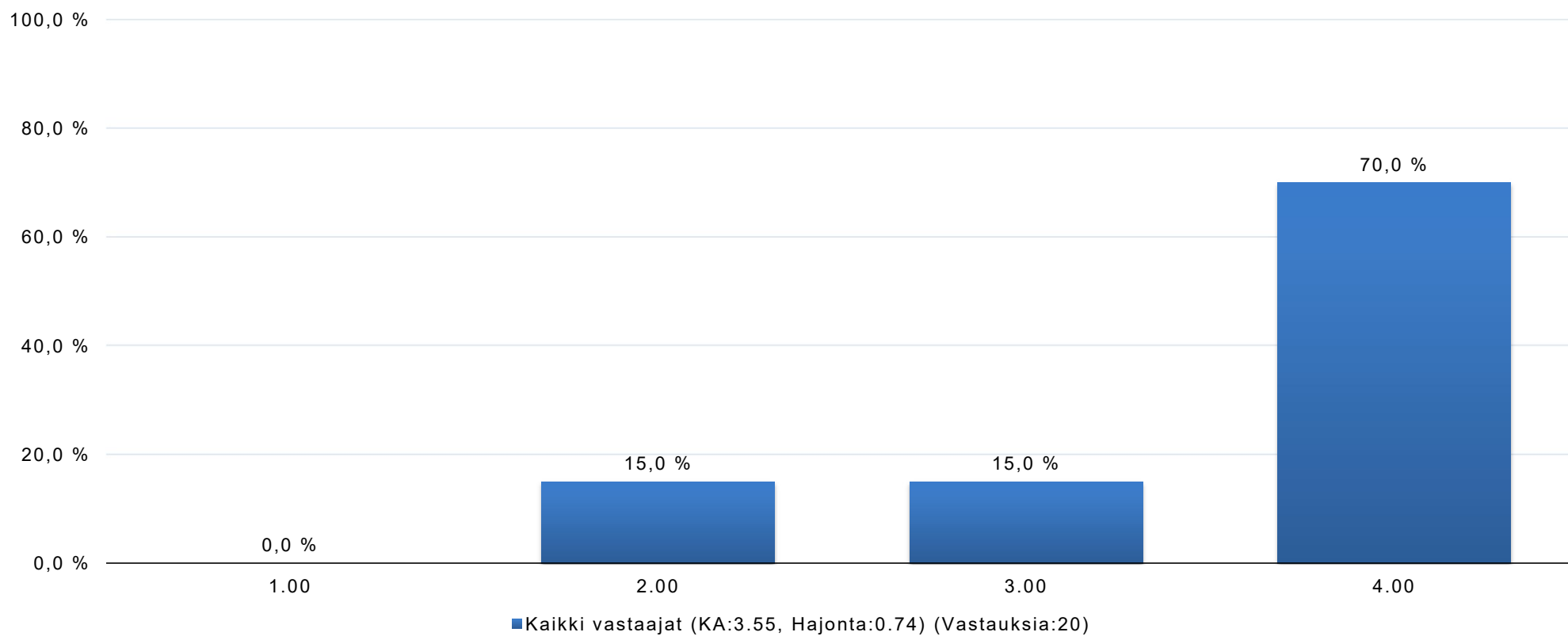

Osallistumis-/toimintamaksut ovat kohtuulliset.

(1 = Täysin eri mieltä, 4 = Täysin samaa mieltä)

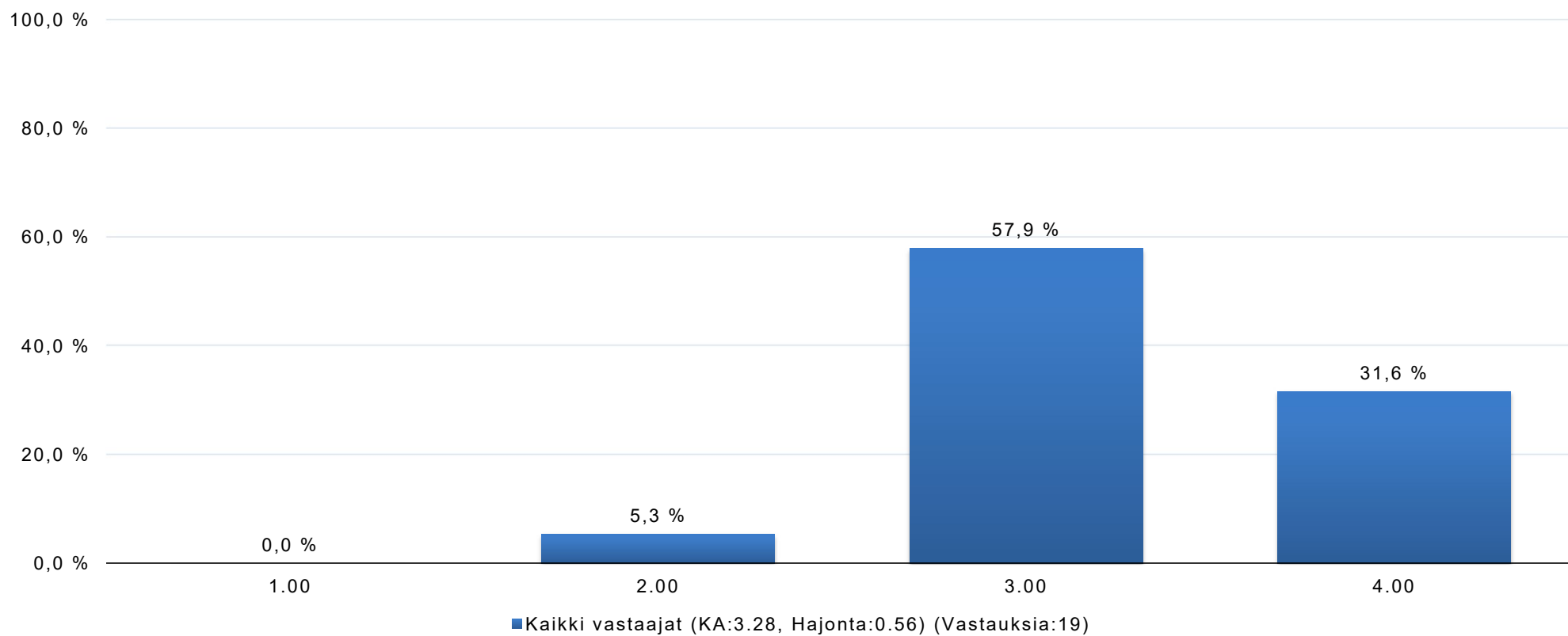

Seuralla/joukkueella/ ryhmällä on sopivasti yhteisiä varainkeruuoperaatioita (esim. Tuotemyyntiä, arpojen myyntiä, ilmoitusten myyntiä...).

(1 = Täysin eri mieltä, 4 = Täysin samaa mieltä)

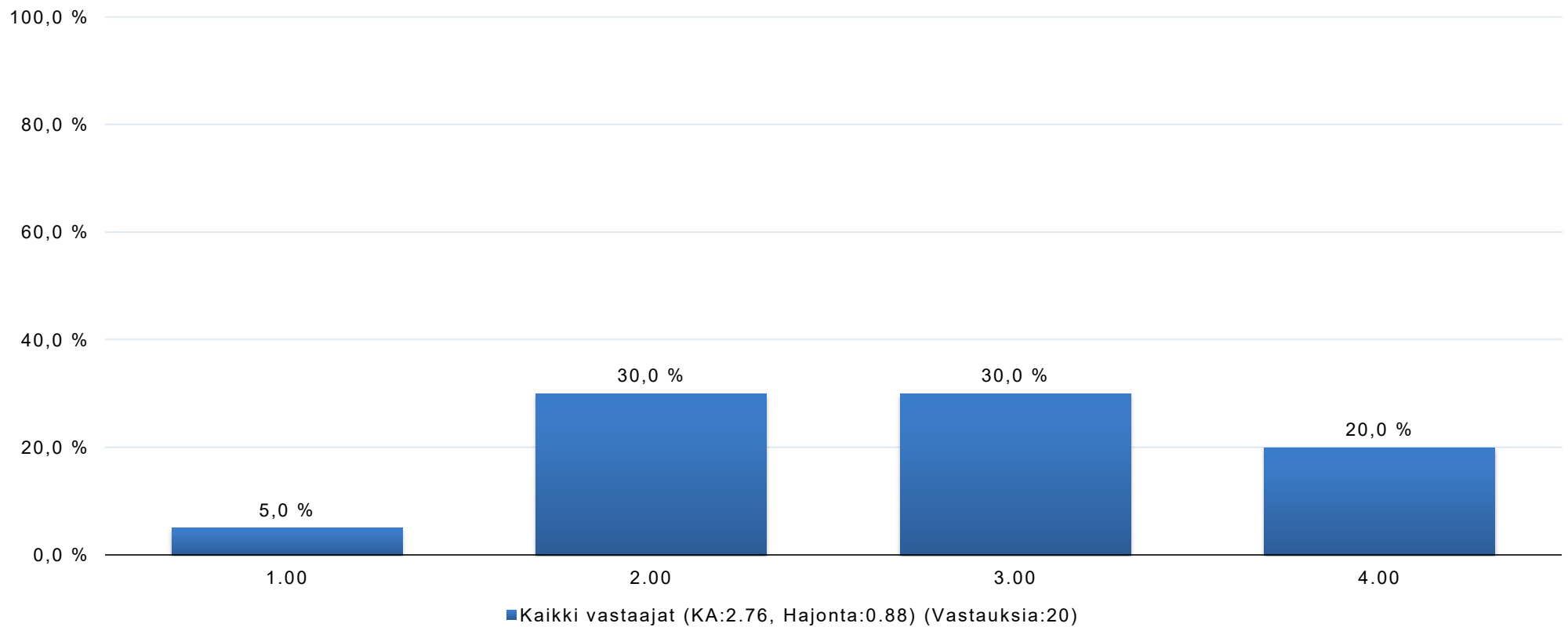

Seuralla/joukkueella/ ryhmällä on sopiva määrä talkoita.

(1 = Täysin eri mieltä, 4 = Täysin samaa mieltä)

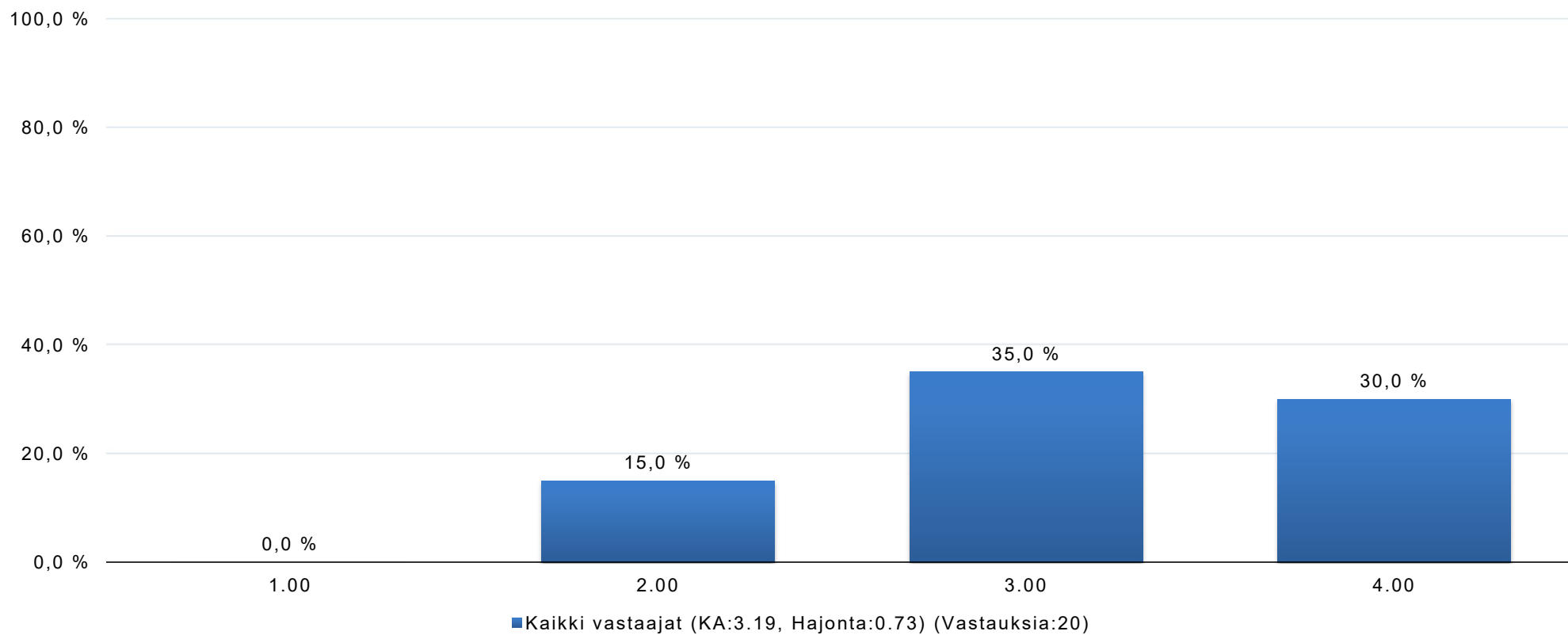

Seuralla on toimintamalli liikenteen aiheuttamien päästöjen vähentämiseksi, esim. suositus kimppakyytien sopimiseen.

(1 = Täysin eri mieltä, 4 = Täysin samaa mieltä)

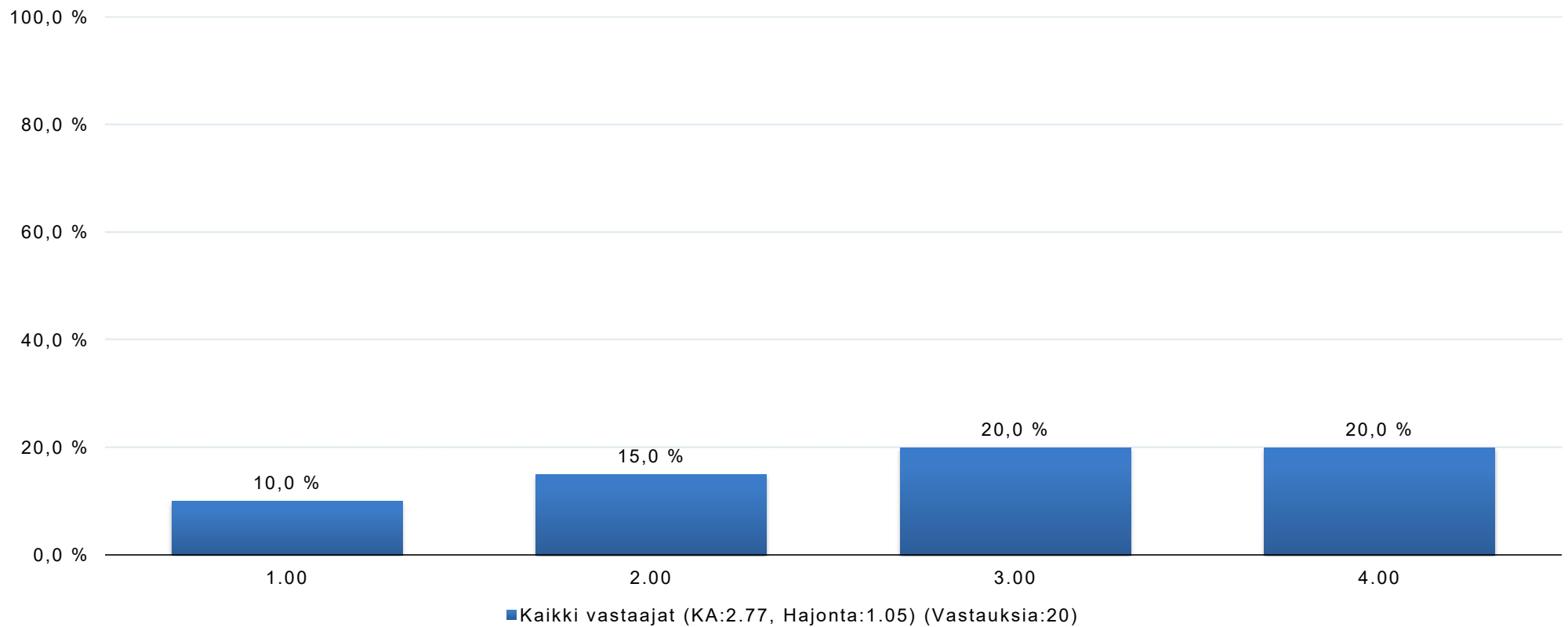

Seuran tapahtumajärjestelyissä huomioidaan ympäristöasiat (yleisön ja osallistujien kulkutavat, tarjoilujen ekologisuus, materiaalien uudelleenkäyttö, jätteiden lajittelu, jne.)

(1 = Täysin eri mieltä, 4 = Täysin samaa mieltä)

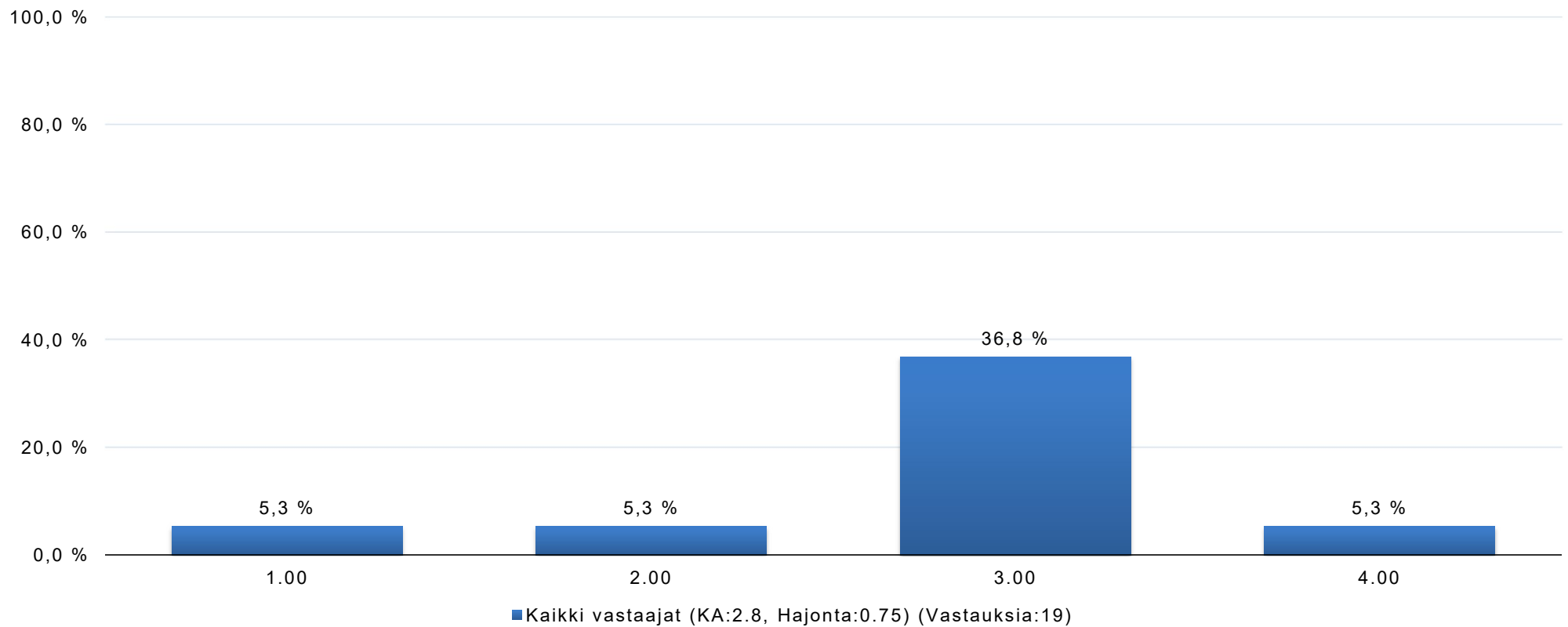

Seurassa ohjeistetaan varusteiden huoltamiseen ja kierrättämiseen.

(1 = Täysin eri mieltä, 4 = Täysin samaa mieltä)

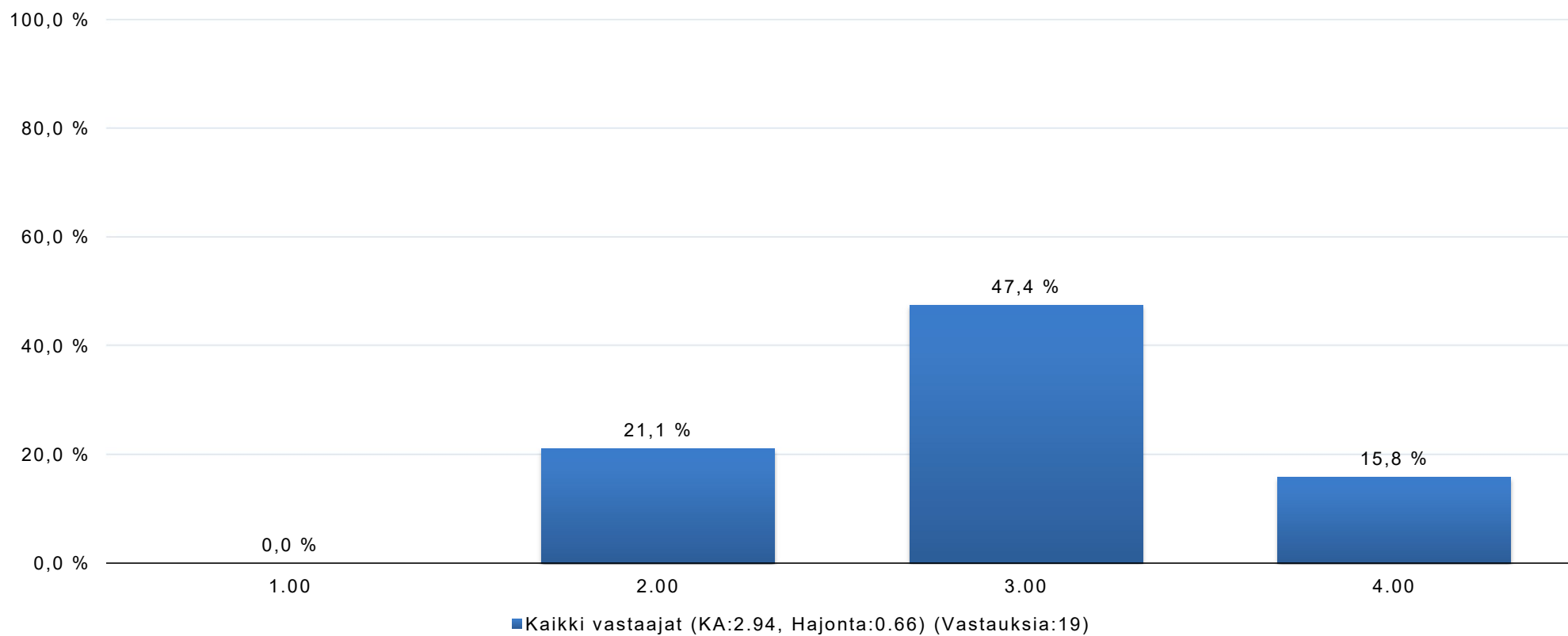

Seuralla on laadukkaat toimintaolosuhteet.

(1 = Täysin eri mieltä, 4 = Täysin samaa mieltä)

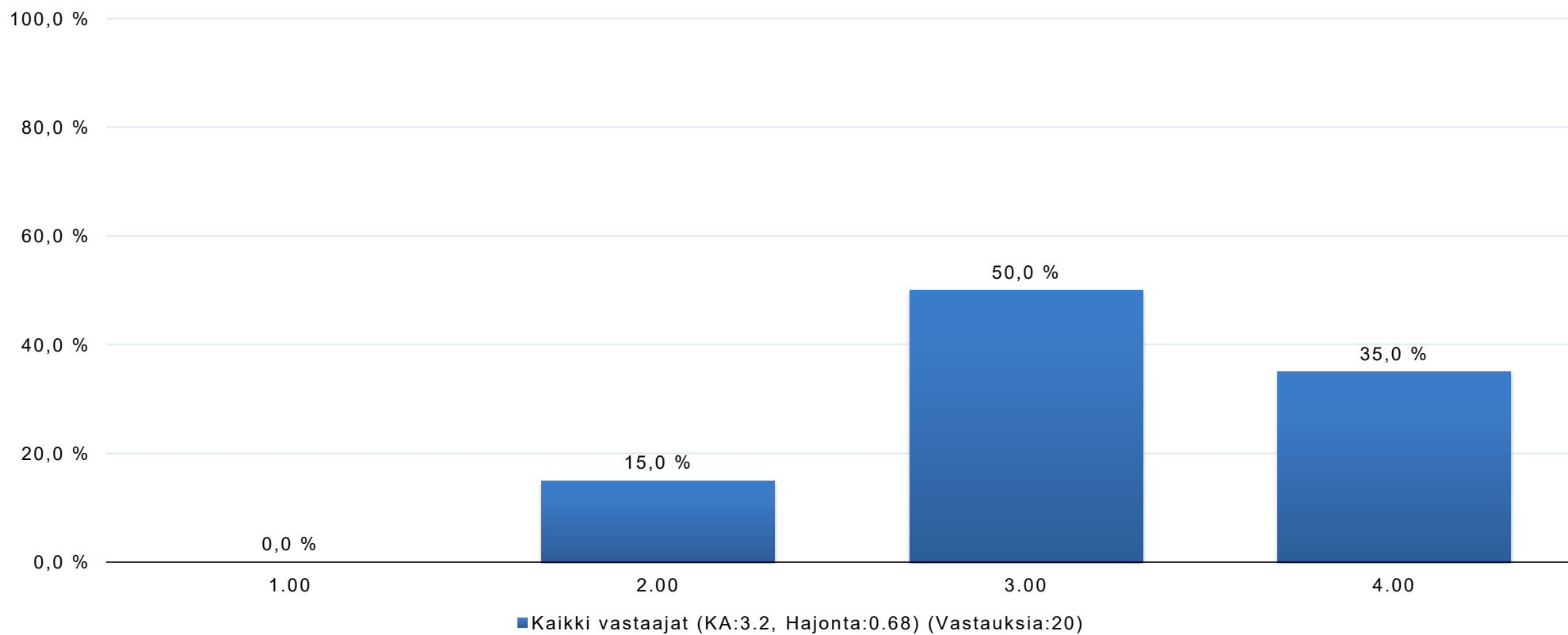

Seuralla on riittävät olosuhteet toimintaan.

(1 = Täysin eri mieltä, 4 = Täysin samaa mieltä)

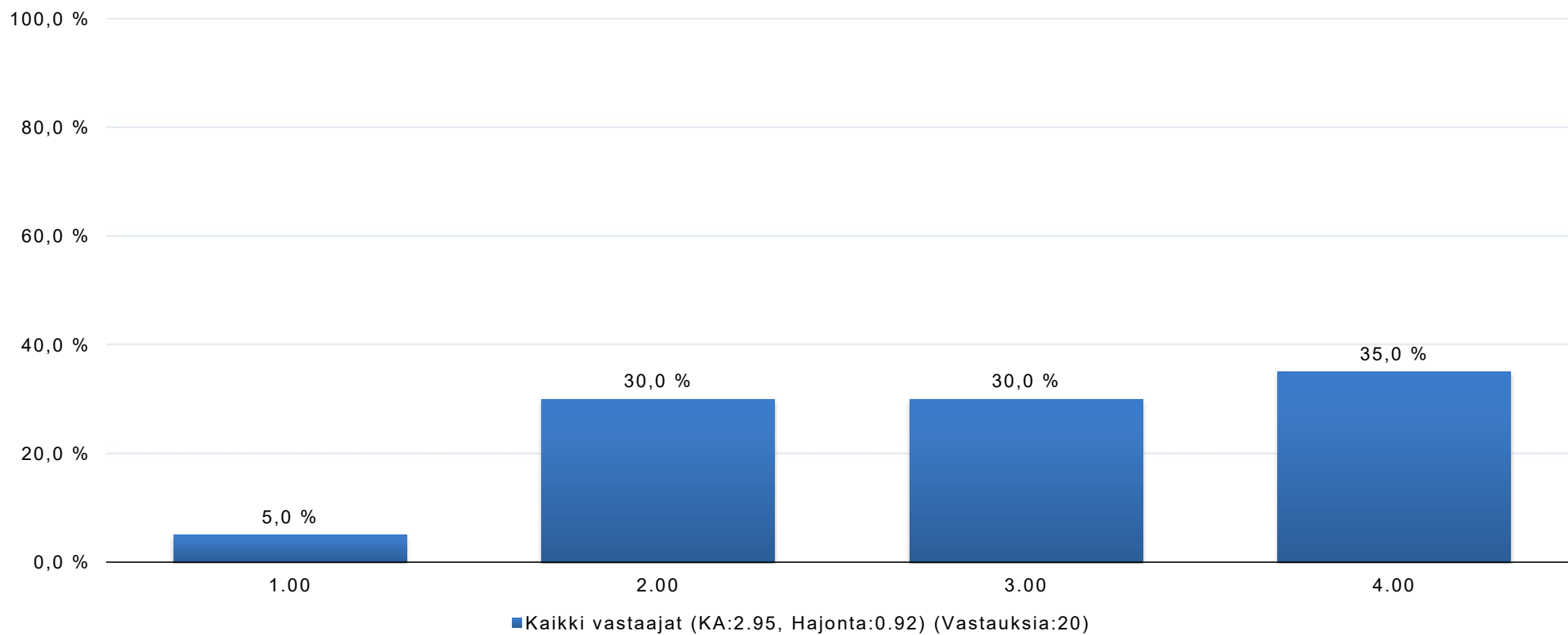

Seuran käyttämät olosuhteet ovat turvalliset.

(1 = Täysin eri mieltä, 4 = Täysin samaa mieltä)

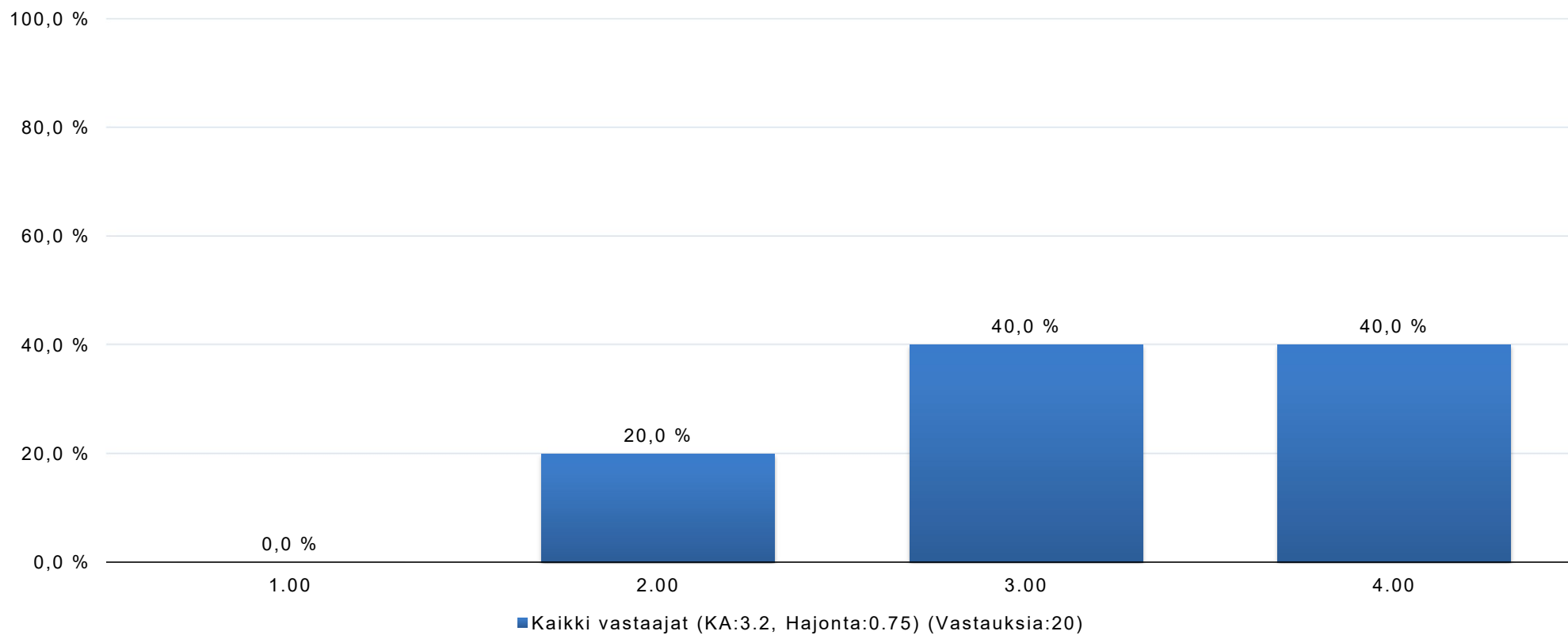

Seuran olosuhteet ovat tehokkaassa käytössä.

(1 = Täysin eri mieltä, 4 = Täysin samaa mieltä)

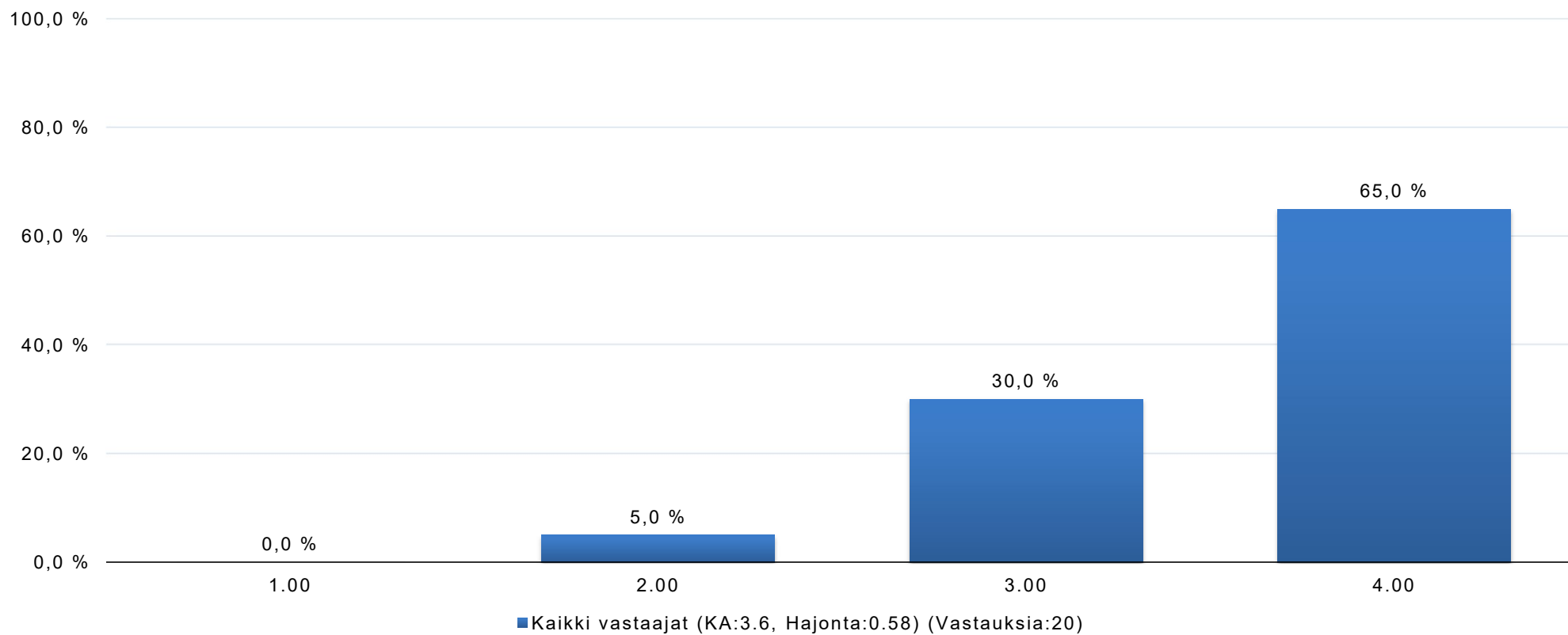

Seuran tulisi olla aktiivisempi olosuhdeasioiden kehittämisessä.

(1 = Täysin eri mieltä, 4 = Täysin samaa mieltä)

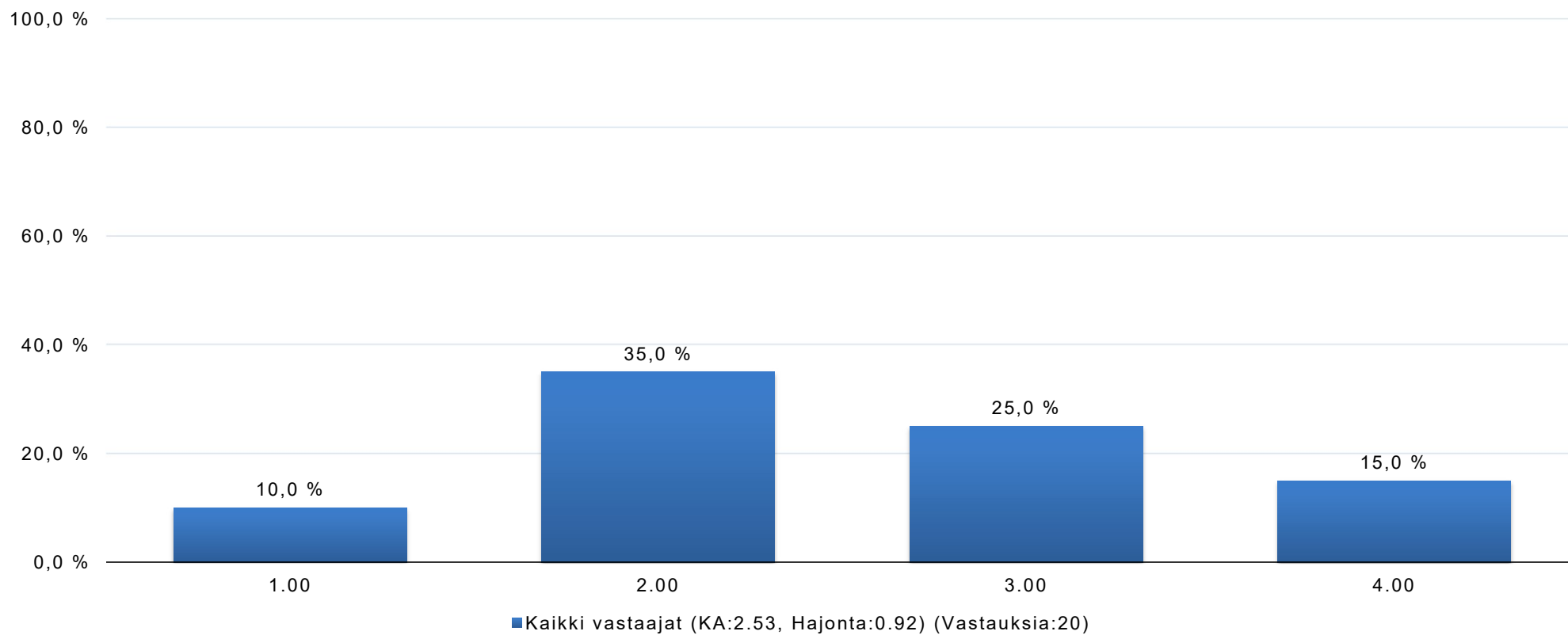

Lasten toimintaan (alle 13 v.)

(1 = Täysin eri mieltä, 4 = Täysin samaa mieltä)

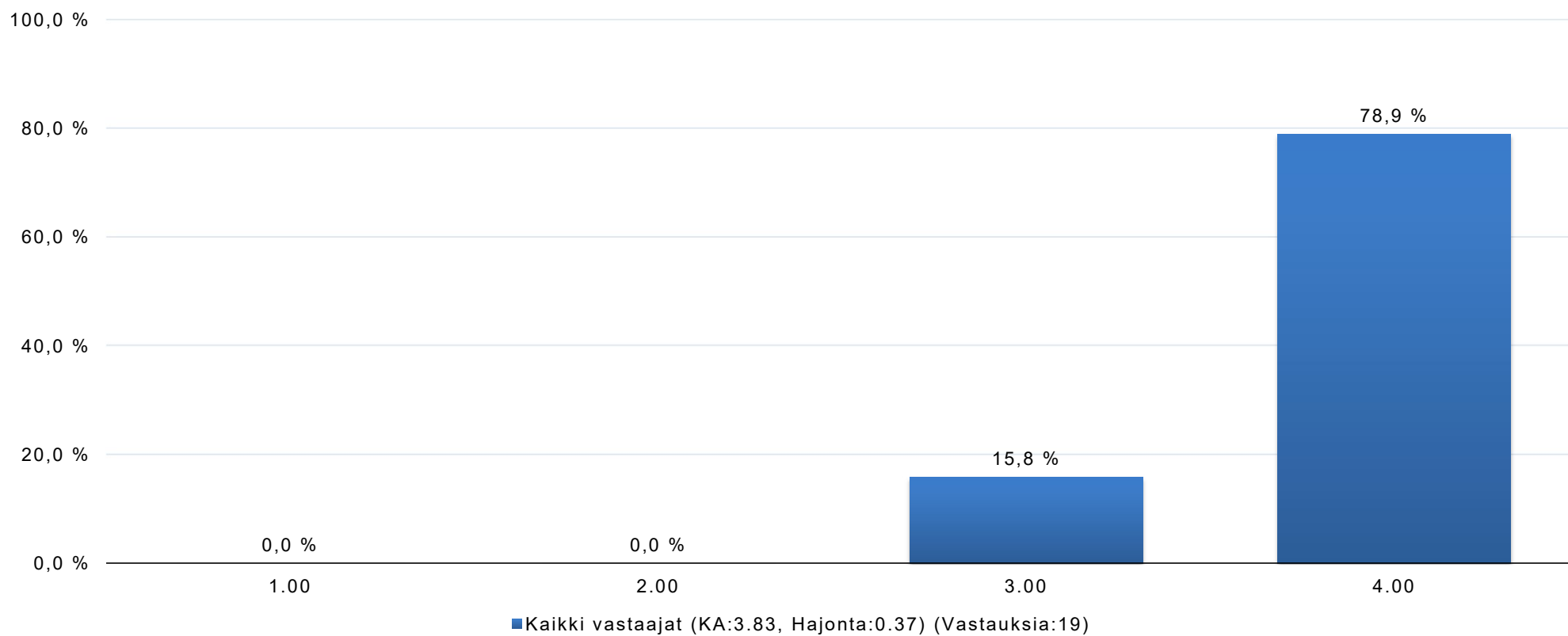

Nuorten kilpailutoimintaan (13-19 v.)

(1 = Täysin eri mieltä, 4 = Täysin samaa mieltä)

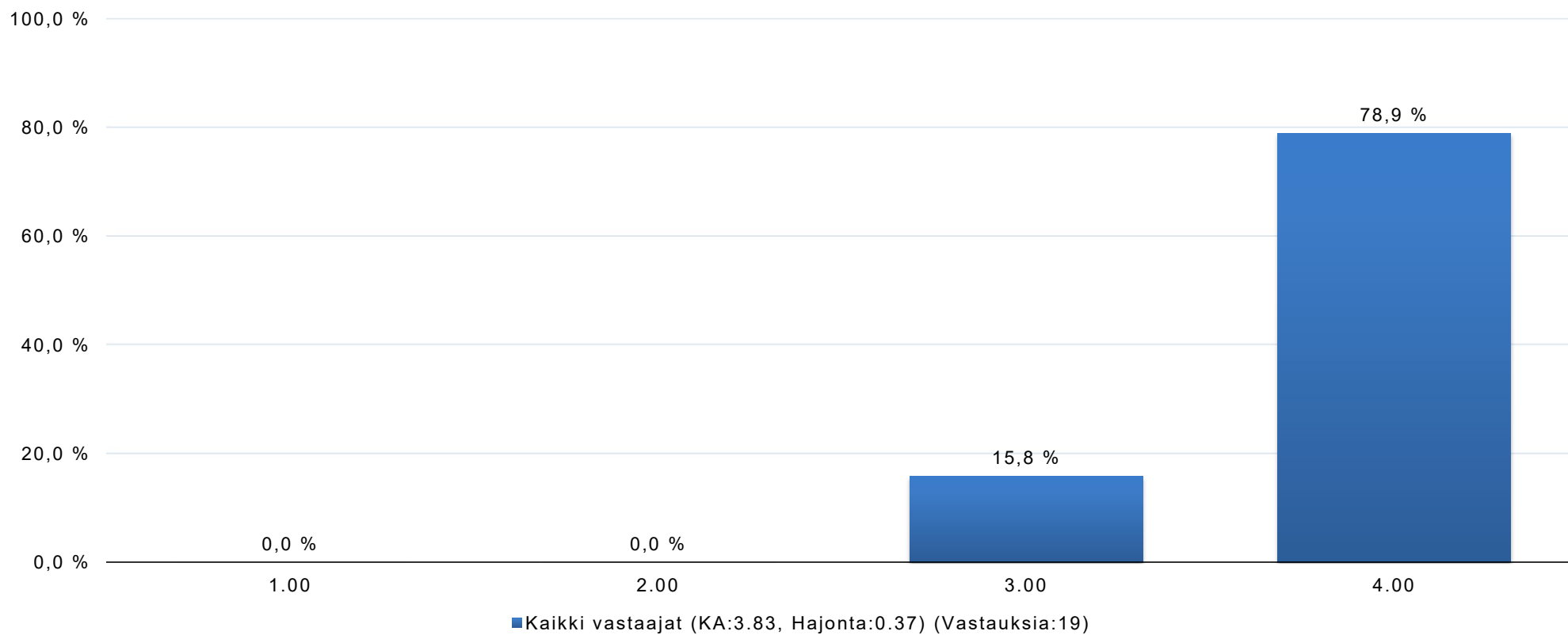

Nuorten harrasteurheiluun (13-19 v.)

(1 = Täysin eri mieltä, 4 = Täysin samaa mieltä)

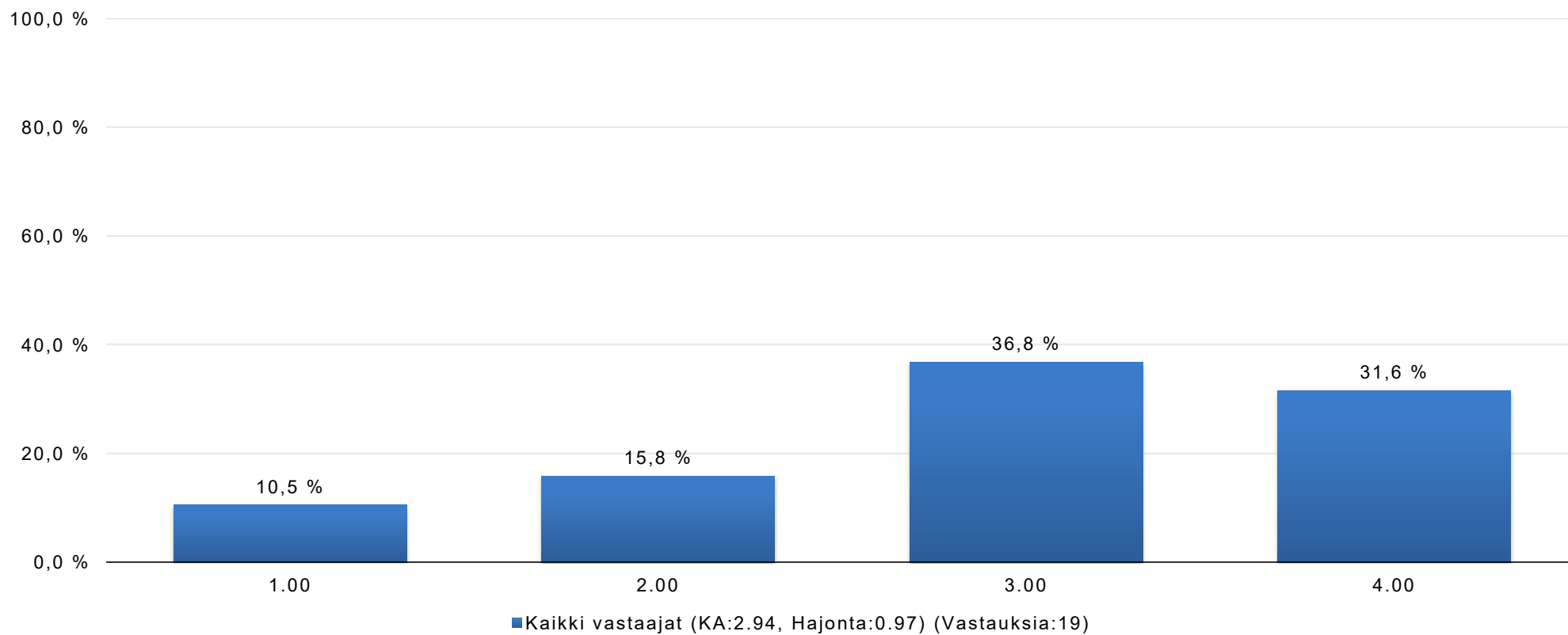

Huippu-urheiluun

(1 = Täysin eri mieltä, 4 = Täysin samaa mieltä)

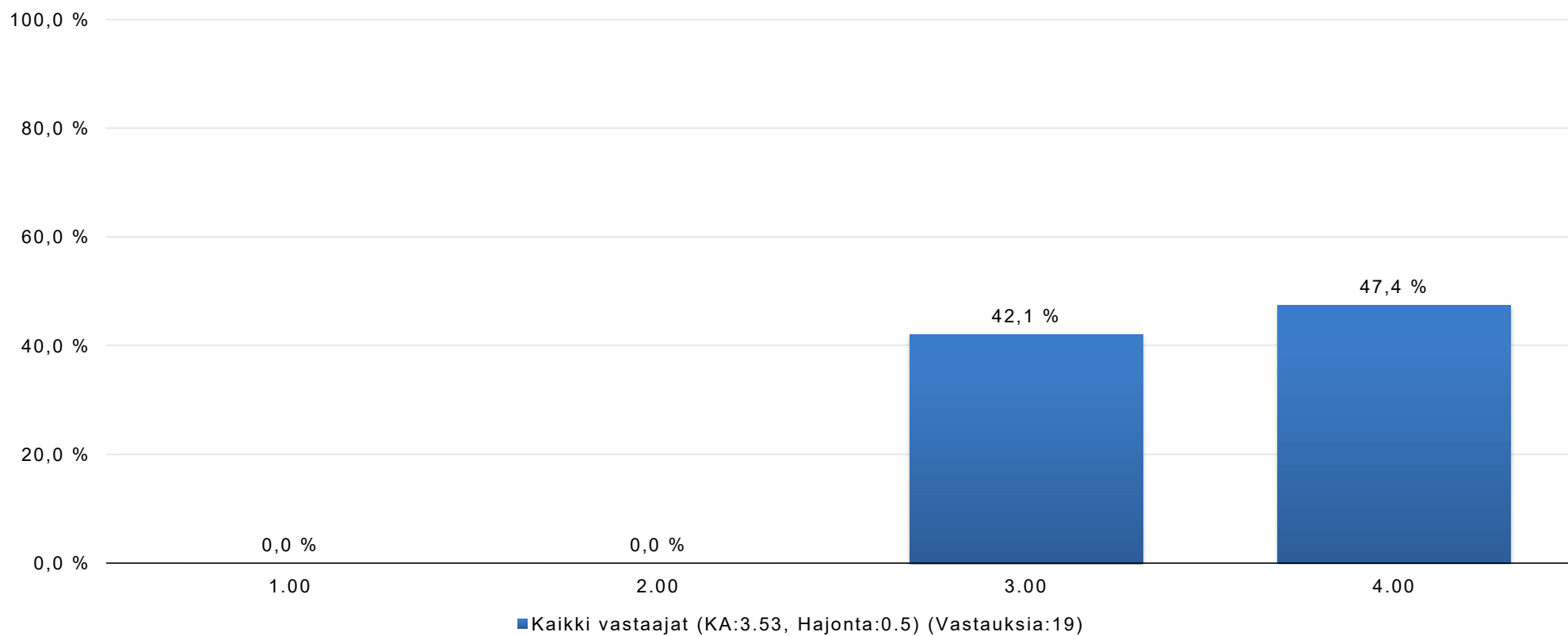

Aikuisten harrasteliikuntaan (19-64 v.)

(1 = Täysin eri mieltä, 4 = Täysin samaa mieltä)

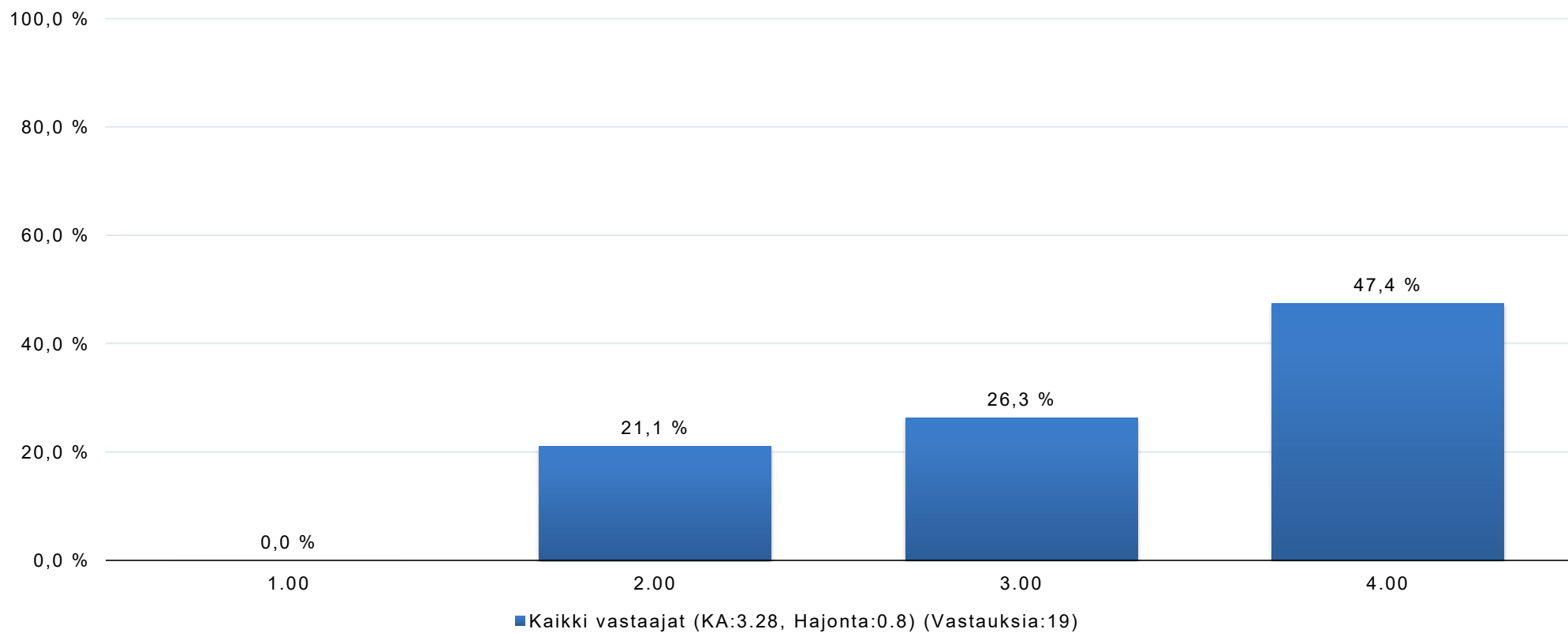

Aikuisten kilpaurheiluun (19-64 v.)

(1 = Täysin eri mieltä, 4 = Täysin samaa mieltä)

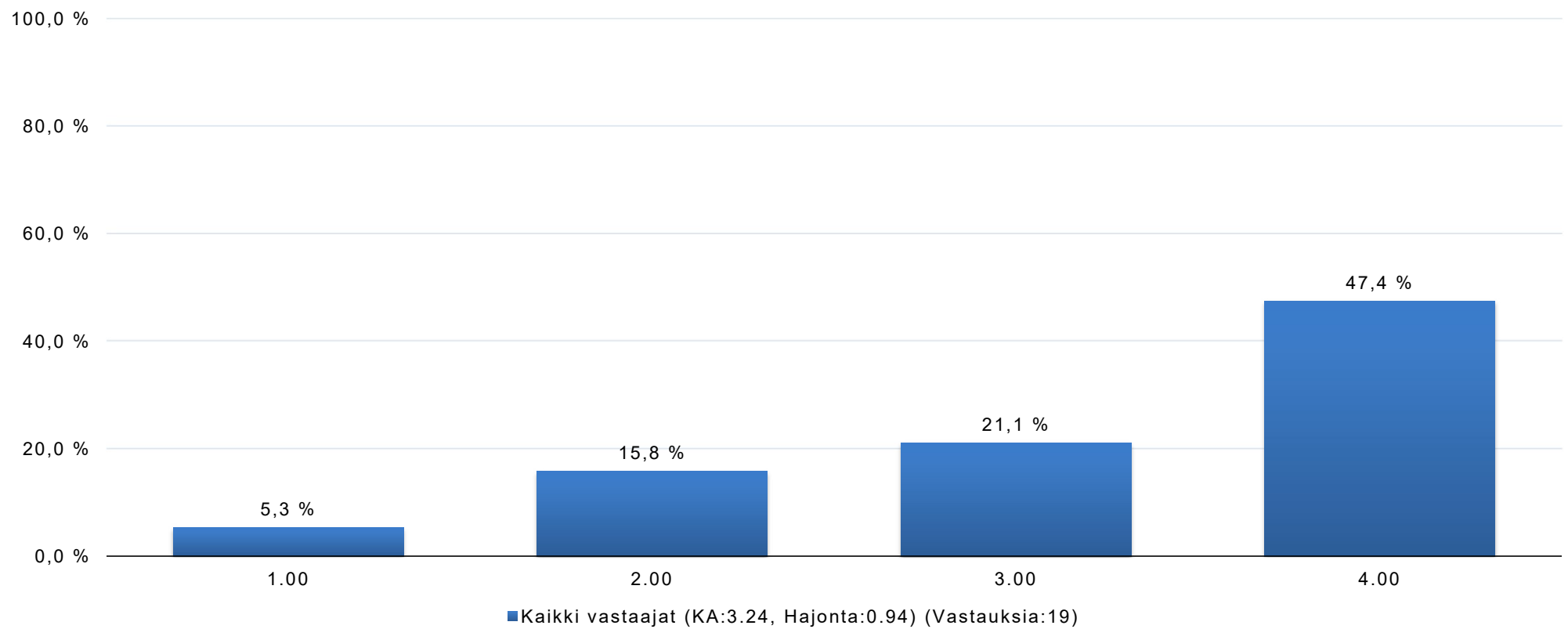

lääkäiden liikuntaan (yli 65 v.)

(1 = Täysin eri mieltä, 4 = Täysin samaa mieltä)

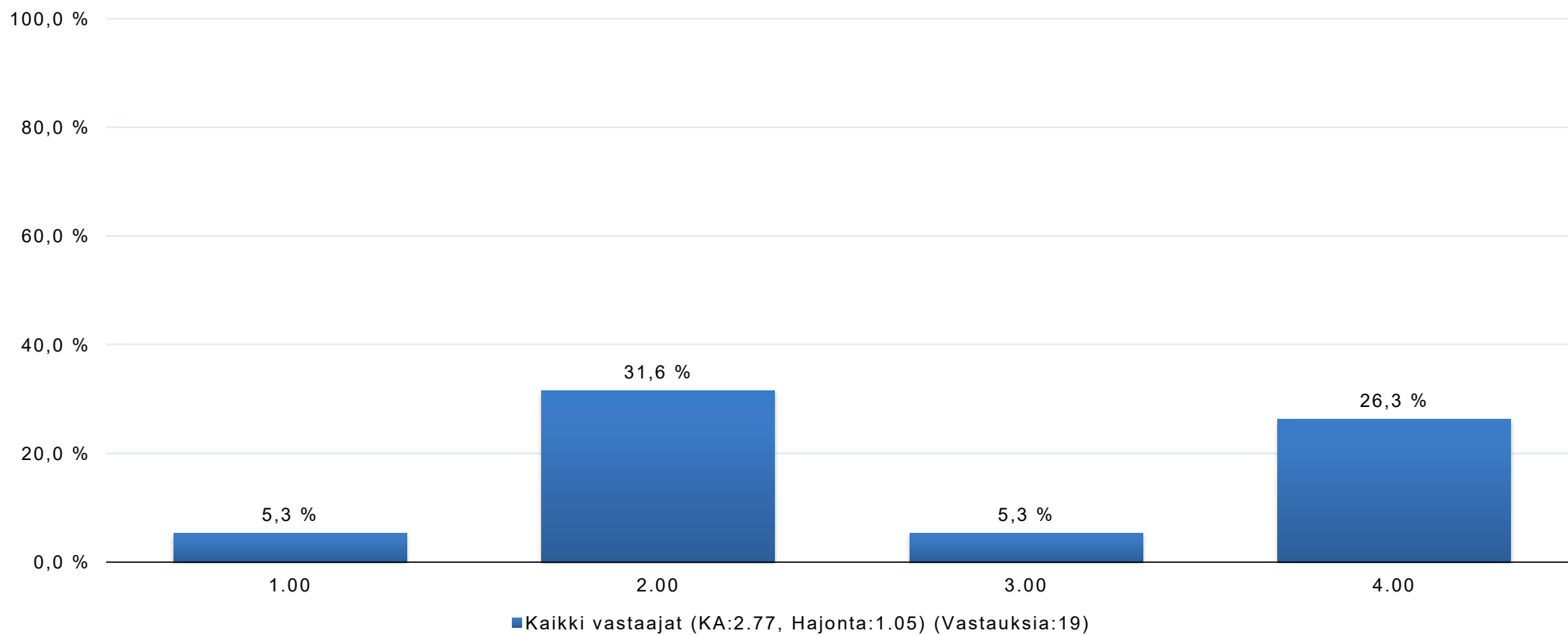

lääkkäiden kilpaurheiluun (yli 65 v.)

(1 = Täysin eri mieltä, 4 = Täysin samaa mieltä)

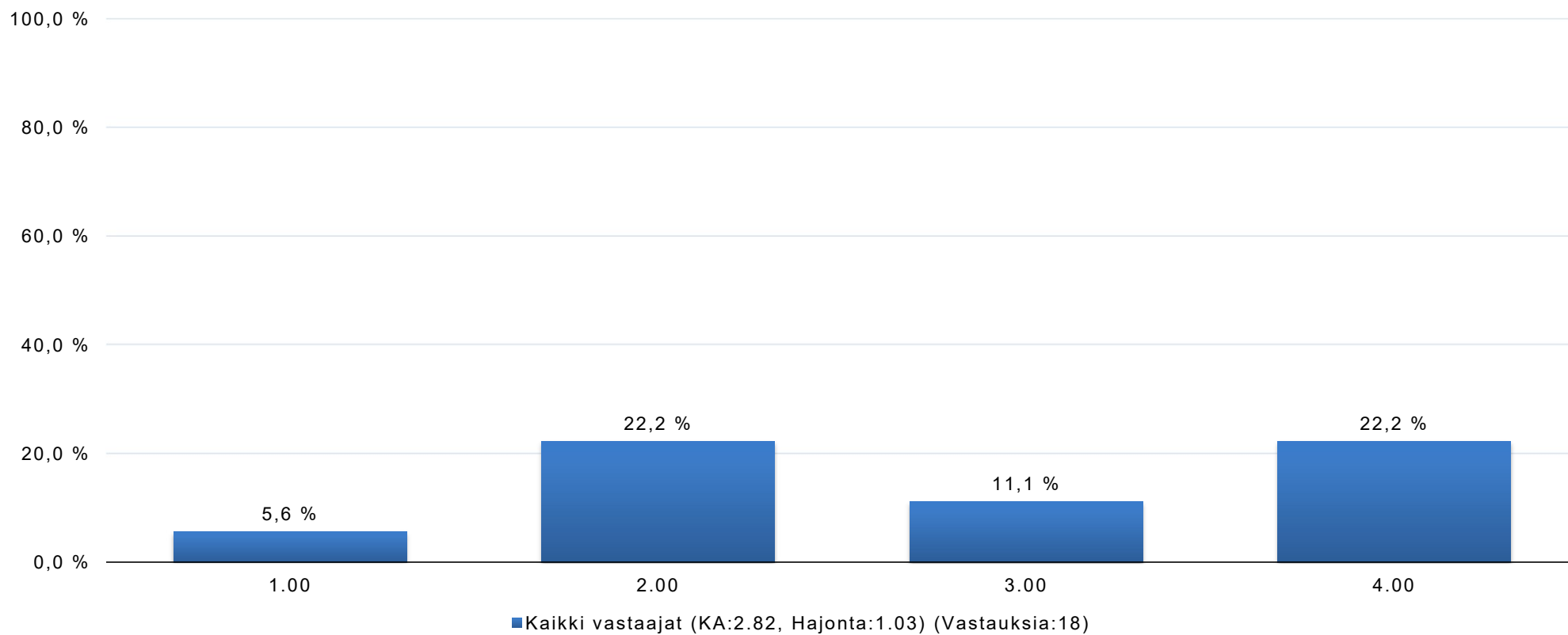

Johtaminen

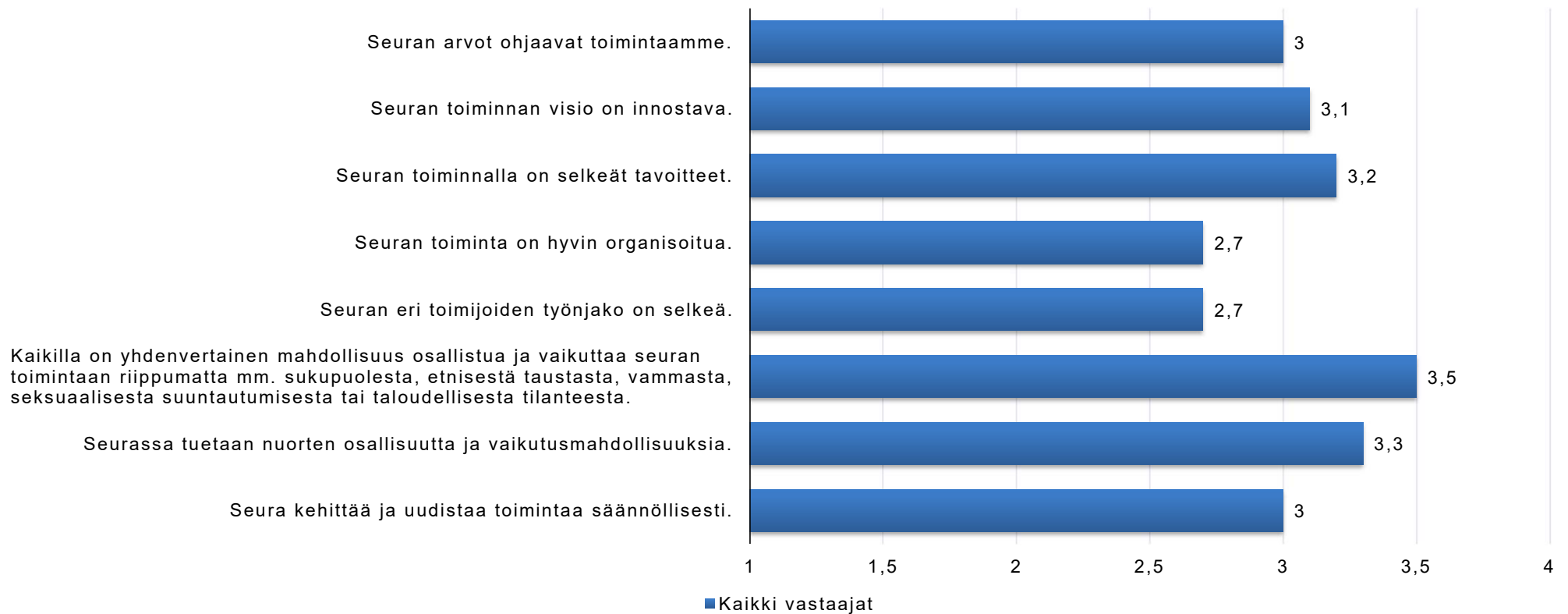

Hallinto

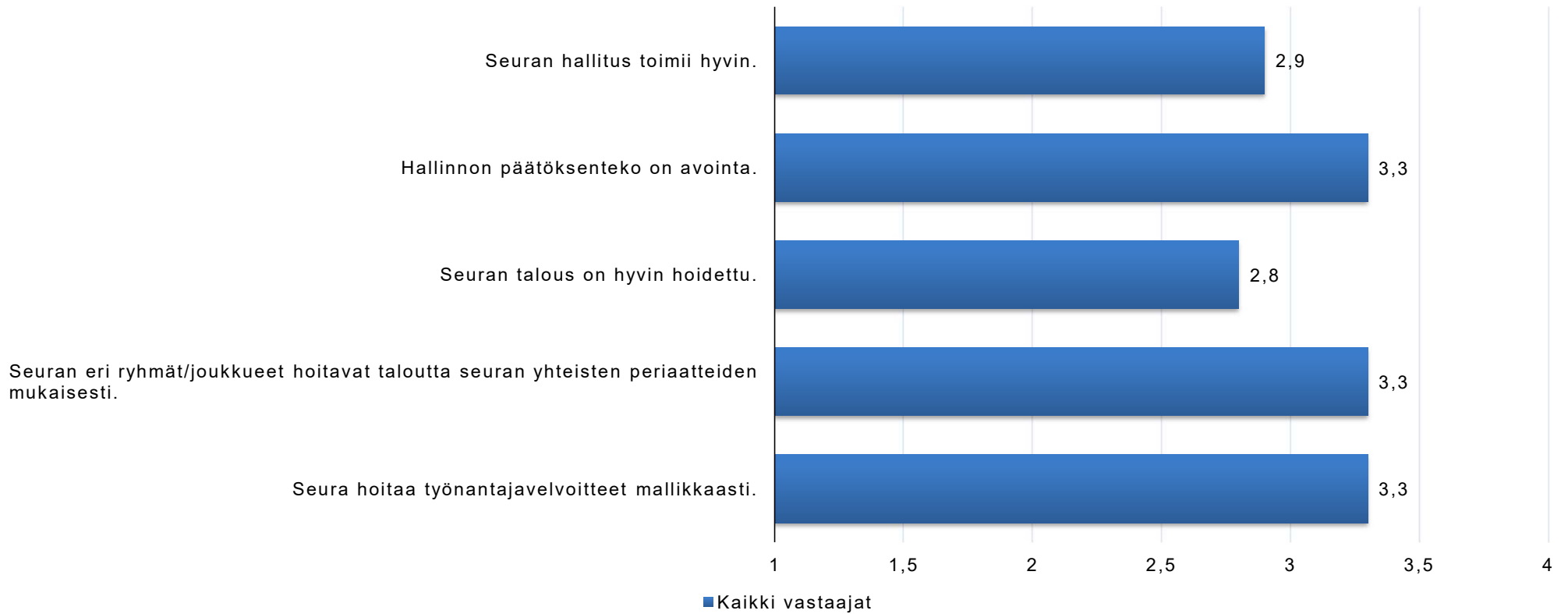

Viestintä

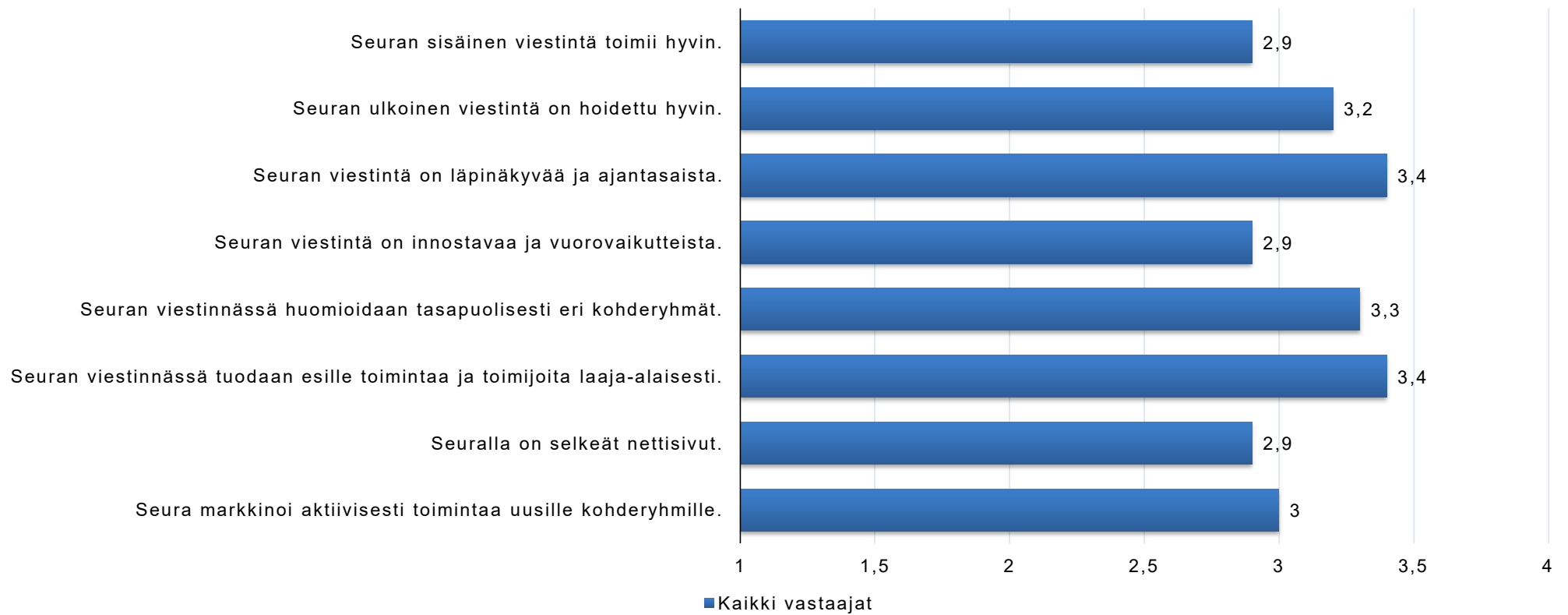

Seuran ihmiset - voimavarat



Seuran ihmiset - yhteisöllisyys

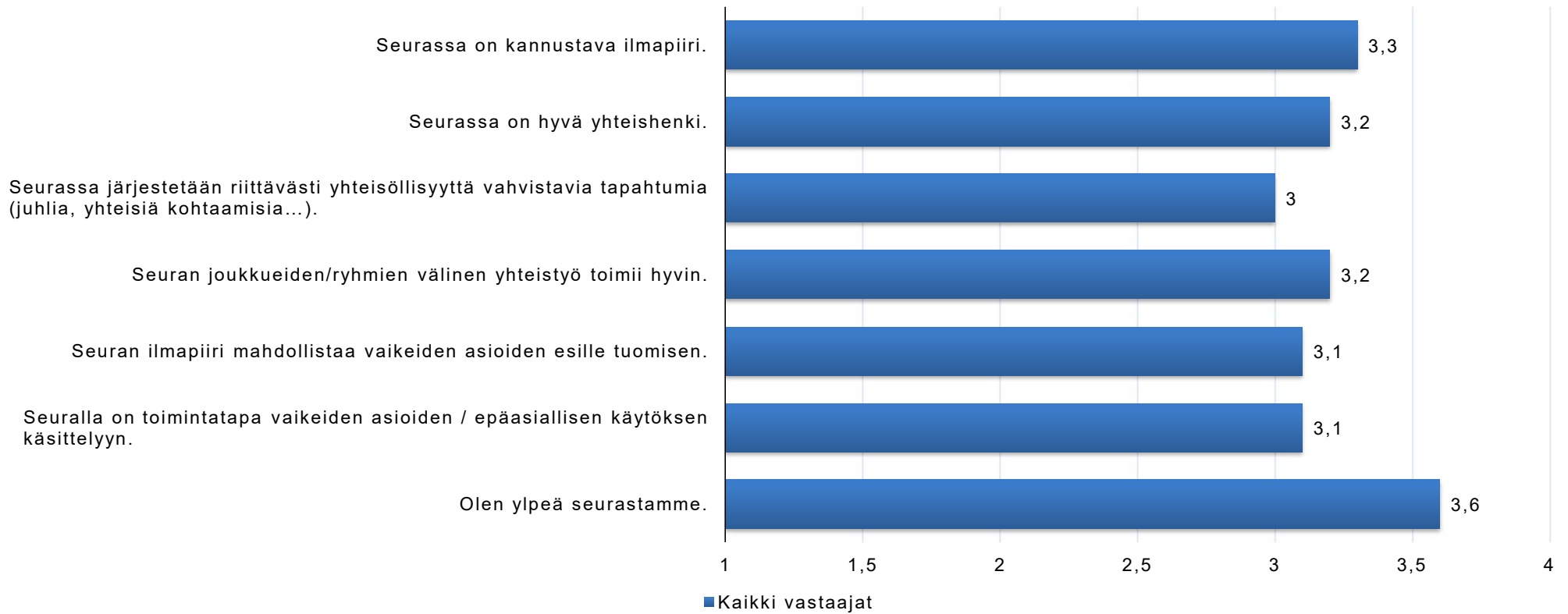

Aineelliset resurssit - talous



Aineelliset resurssit - talous

Seurassa ohjeistetaan varusteiden huoltamiseen ja kierrättämiseen.

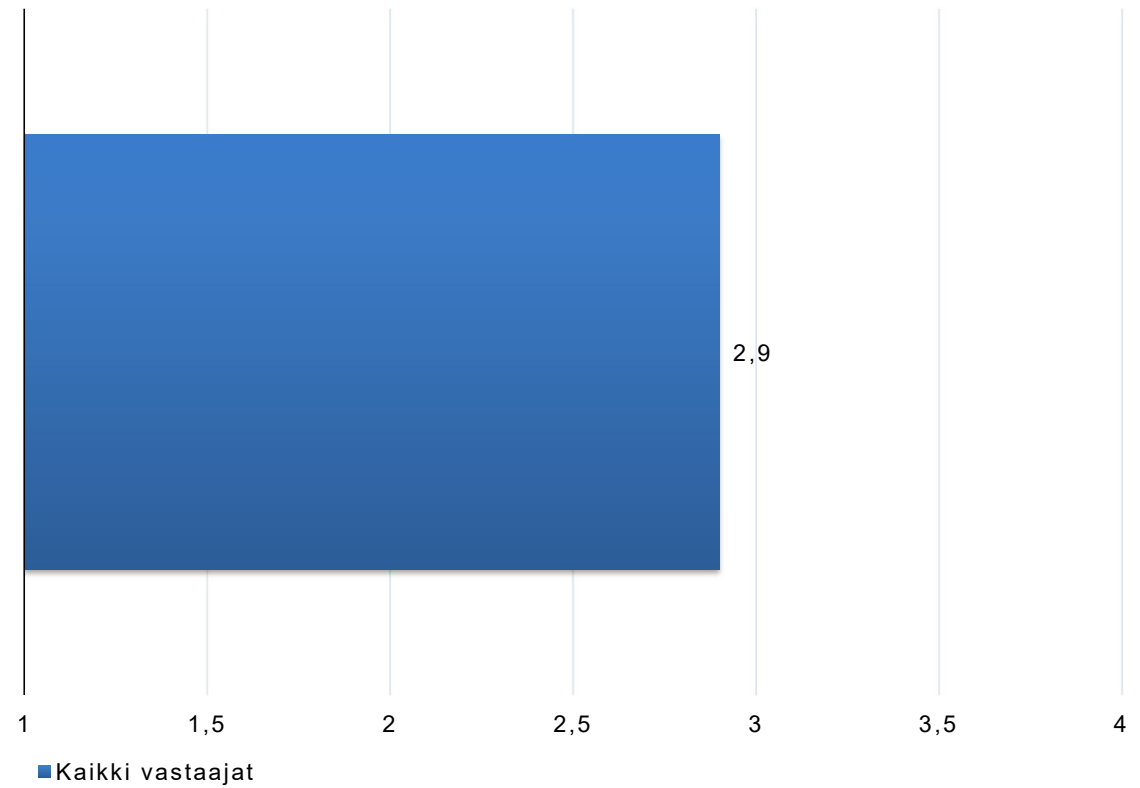

Seuran olosuhteet

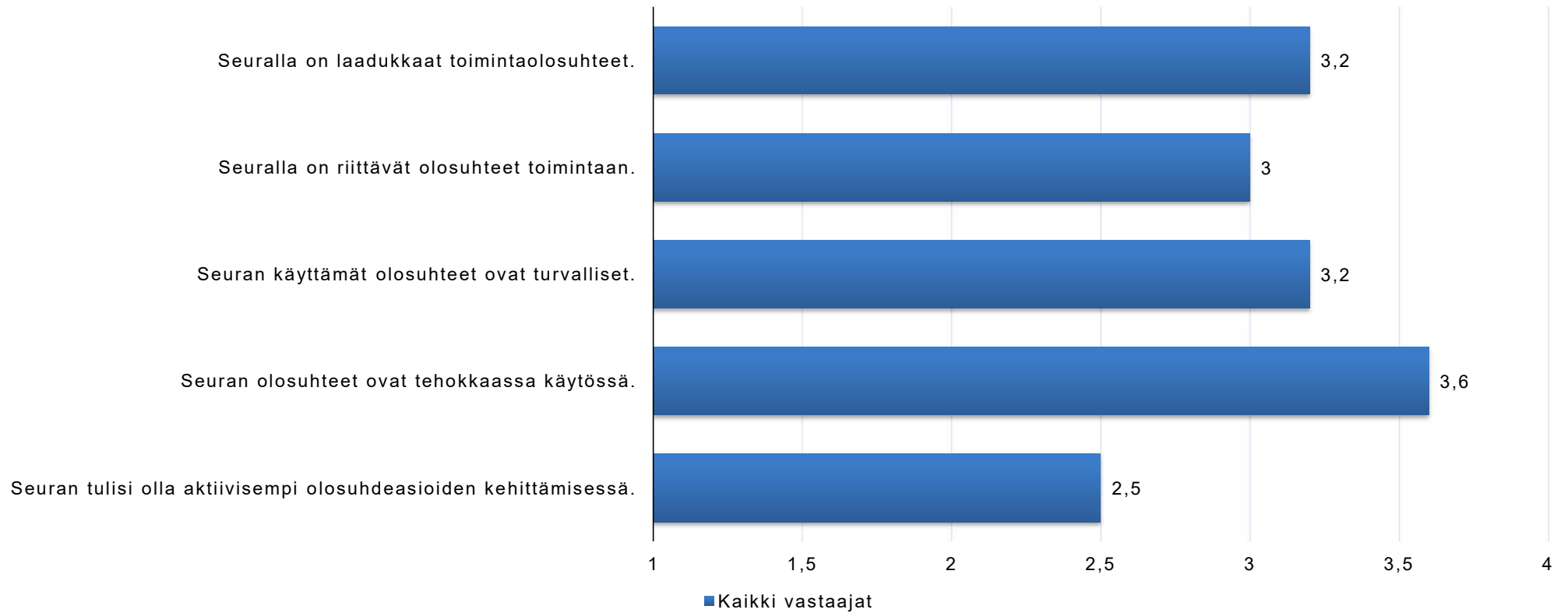

Seuran urheilu- ja liikuntatoiminta

Seuran toiminnassa on riittävästi tarjontaa

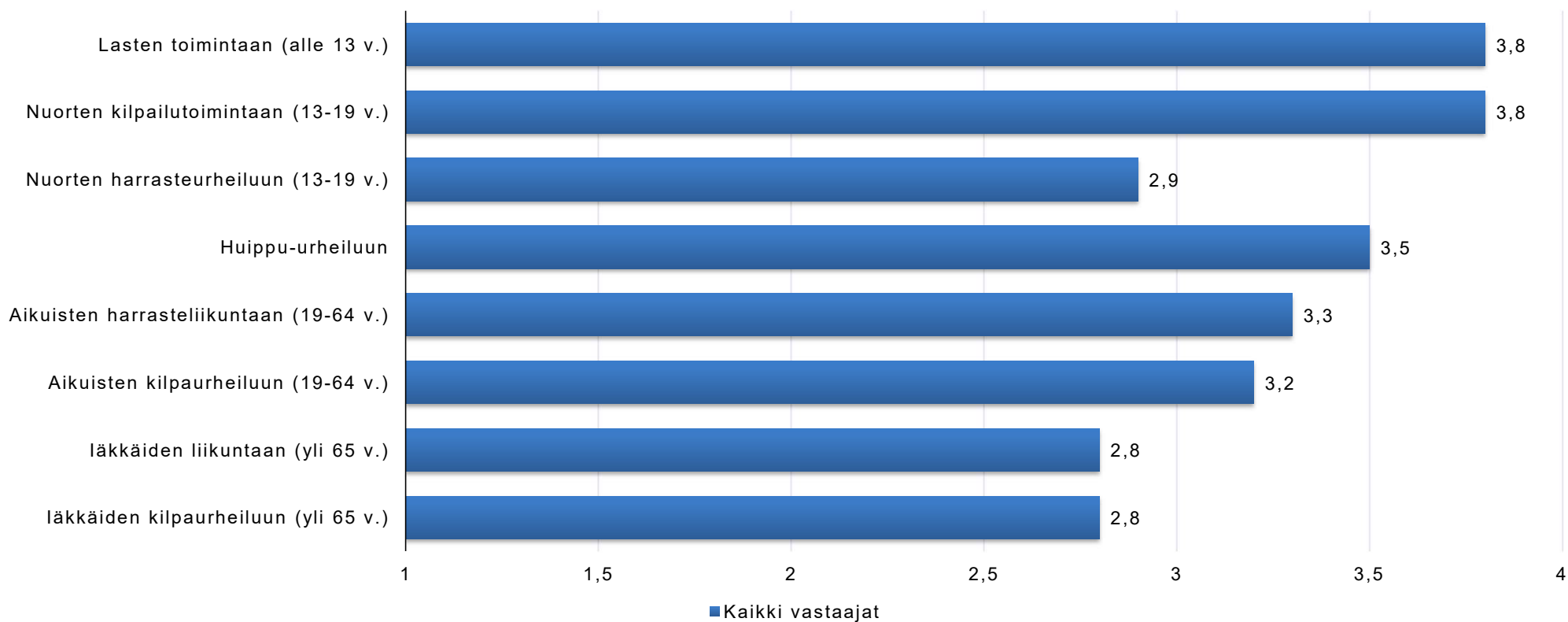

Kokonaiskeskiarvot

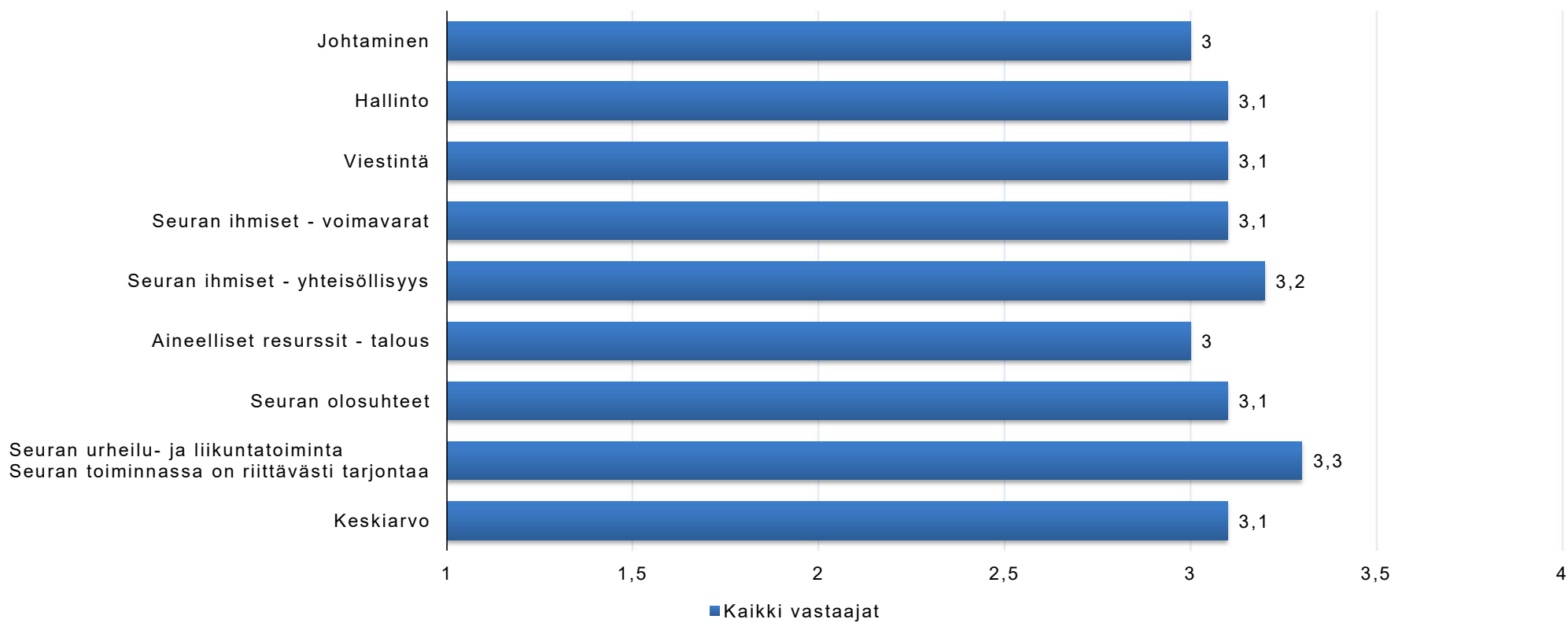

Kiitos!